

平成26年度

# 図書館概要

松本市中央図書館

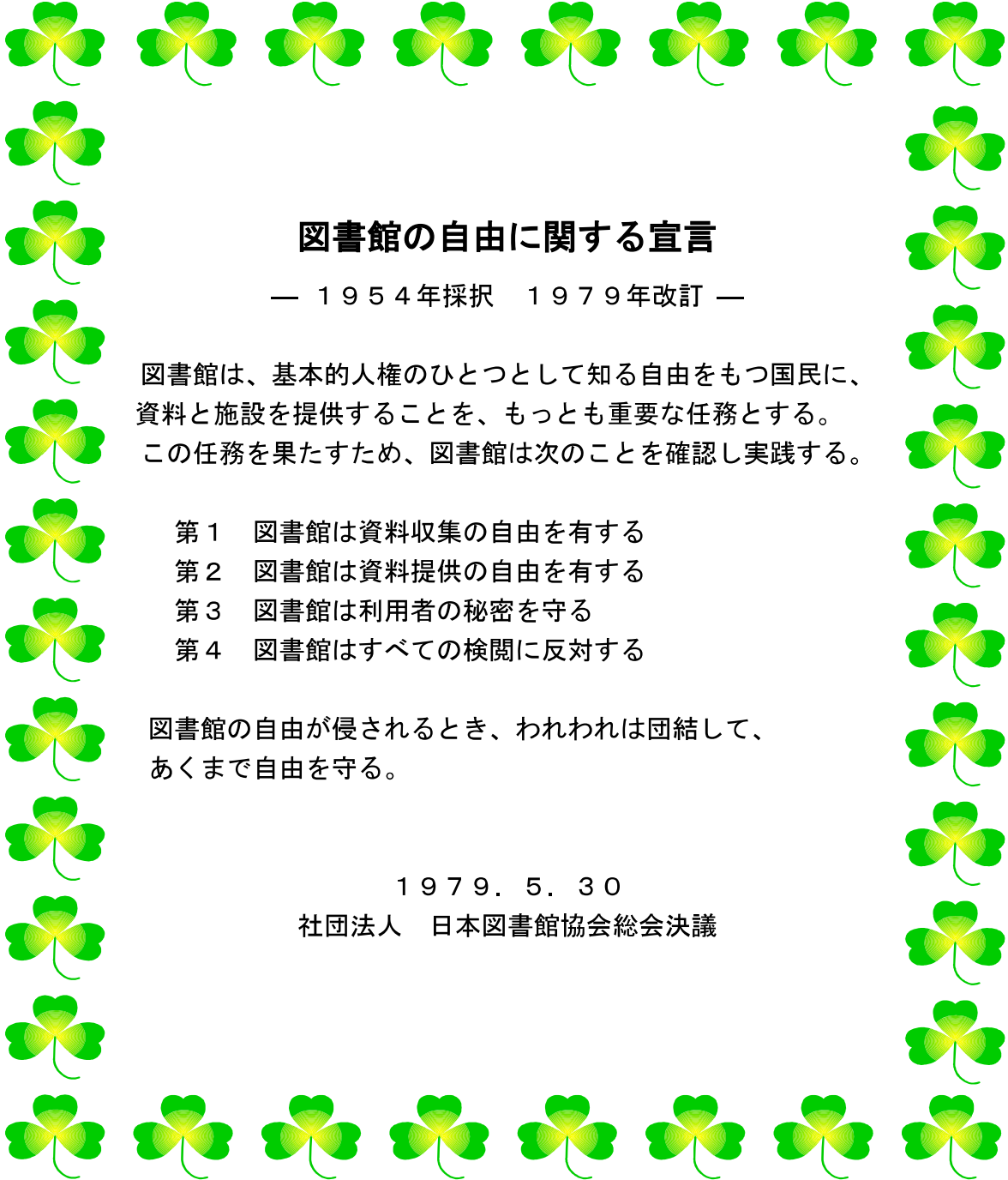

## 図書館の自由に関する宣言

— 1954年採択 1979年改訂 —

図書館は、基本的人権のひとつとして知る自由をもつ国民に、資料と施設を提供することを、もっとも重要な任務とする。この任務を果たすため、図書館は次のことを確認し実践する。

- 第1 図書館は資料収集の自由を有する
- 第2 図書館は資料提供の自由を有する
- 第3 図書館は利用者の秘密を守る
- 第4 図書館はすべての検閲に反対する

図書館の自由が侵されるとき、われわれは団結して、あくまで自由を守る。

1979. 5. 30

社団法人 日本図書館協会総会決議

# 松本市市民憲章

昭和52年10月24日議決  
〔 53年やまびこ国体の開催と市制施行70周年を記念して制定しました 〕

松本市は、北アルプスの山なみと城の風姿に象徴される美しいまちです。  
私たちは、このふるさとに誇りをもち、幸せで豊かなまちづくりをめざして、つぎの三つの願いを貫きます。

- 1 松本市民は、おたがいの連帯感をつよめ、自由と自治を尊重しましょう。
- 1 松本市民は、人間性をつちかう教育を重んじ、文化をたいせつにしましょう。
- 1 松本市民は、自然を愛し、まちの緑とすんだ川を守りましょう。

## 都市宣言

|             |              |
|-------------|--------------|
| 安全都市宣言      | 昭和37年3月29日宣言 |
| 公明選挙都市宣言    | 昭和38年3月7日宣言  |
| 心身障害者福祉都市宣言 | 昭和49年6月28日宣言 |
| 部落解放都市宣言    | 昭和51年9月28日宣言 |
| 音楽とスポーツ都市宣言 | 昭和60年9月26日宣言 |
| 平和都市宣言      | 昭和61年9月25日宣言 |
| 暴力追放都市宣言    | 昭和63年2月24日宣言 |
| <献血・献眼・献腎>  | 平成9年3月13日宣言  |
| 三献運動推進都市宣言  |              |
| 健康寿命延伸都市宣言  | 平成25年3月14日宣言 |

## 姉妹都市

|                     |                                       |
|---------------------|---------------------------------------|
| アメリカ合衆国ユタ州ソルトレークシティ | 昭和33年11月提携                            |
| 神奈川県藤沢市             | 昭和36年7月提携                             |
| 兵庫県姫路市              | 昭和41年11月提携                            |
| 岐阜県高山市              | 昭和46年11月提携                            |
| ネパール連邦民主共和国カトマンズ市   | 平成元年11月提携                             |
| スイス連邦ベルン州グリンデルワルト村  | 昭和47年4月提携（旧安曇村）<br>平成17年5月姉妹都市交流継続に合意 |

## 友好都市

|               |          |
|---------------|----------|
| 中華人民共和国河北省廊坊市 | 平成7年3月提携 |
|---------------|----------|

## 姉妹館（重要文化財旧開智学校）

|             |            |
|-------------|------------|
| 愛媛県西予市開明学校  | 昭和62年10月提携 |
| 静岡県松崎町旧岩科学校 | 平成17年11月提携 |

# も く じ

図書館の自由に関する宣言  
松本市市民憲章

ページ

## I 概 要

|             |   |
|-------------|---|
| 松本市の概要      | 1 |
| 松本市教育委員会組織図 | 2 |
| 教育行政        | 4 |

## II 松本市図書館

|                      |    |
|----------------------|----|
| 地域づくりを支える情報拠点を目指して   | 6  |
| 松本市の図書館 124年の歩み      | 7  |
| 施設概要                 | 10 |
| 図書館分館ネットワーク・職員構成     | 11 |
| 分館整備の推移              | 12 |
| 平成 26年度松本市図書館予算（事業別） | 13 |
| 図書館利用案内              | 15 |

## III 指 標

|                           |    |
|---------------------------|----|
| 松本市図書館 7つの指標・過去 5年間の推移    | 16 |
| 長野県内 19市の図書館指標・長野県の公共図書館数 | 17 |

## IV 統 計

|                                    |    |
|------------------------------------|----|
| 利用実績の推移                            | 18 |
| 蔵書数                                | 19 |
| 平成 25年度個人貸出利用状況・団体貸出等利用状況          | 20 |
| 平成 25年度館別貸出冊数（種類別）                 | 21 |
| 平成 25年度月別貸出冊数・曜日別貸出冊数（種類別）         | 22 |
| 平成 25年度月別貸出冊数（館別）                  | 23 |
| 平成 25年度曜日別貸出冊数・時間帯別貸出冊数（館別）        | 24 |
| 平成 25年度各種サービス利用状況                  | 25 |
| 平成 25年度ベストリーダー20【一般図書・児童図書（絵本を含む）】 | 26 |

## V 事 業

|               |    |
|---------------|----|
| 平成 25年度館別事業報告 | 27 |
|---------------|----|

## VI 資 料

|             |    |
|-------------|----|
| 中央図書館特別文庫一覧 | 36 |
| マイクロフィルム一覧  | 38 |
| 受入新聞一覧      | 39 |
| 受入雑誌一覧      | 40 |

## VII その他

|           |    |
|-----------|----|
| 松本市図書館協議会 | 47 |
| 松本市図書館位置図 |    |

## 松本市の概要

### 1 市の沿革

松本市は、長野県のほぼ中央部西側に位置し、西は中部山岳国立公園に包含される日本アルプスの連峰を望み、東は国定公園美ヶ原高原につづく地域で、多くの河川による扇状地などから形成されています。

奈良朝の中頃、信濃の国府が設けられ、この頃から当地方の政治文化の中心地となり、やがて、6万石の城下町として発展し、産業の町としても繁栄しました。

明治4年、廃藩置県により筑摩県となり、明治9年長野県と合併するまで県庁が置かれました。明治40年には市制を施行し、その後隣村との合併等を経て、長野県の産業・文化の中心地として大きく飛躍してきました。

平成12年11月1日には特例市の指定を受け、地方分権の推進と個性豊かなまちづくりを進めてきましたが、平成17年4月の四賀村、安曇村、奈川村及び梓川村との合併、また、平成22年3月の波田町との合併により、新たな松本市として歩み始めています。

### 2 市の位置・面積

|   |   |                        |                |
|---|---|------------------------|----------------|
| 位 | 置 | 東経 137° 58' 19"        | 北緯 36° 14' 17" |
| 面 | 積 | 978.77 km <sup>2</sup> |                |
| 広 | さ | 東西 52.2 km             | 南北 41.3 km     |
| 標 | 高 | 592.21m                |                |

### 3 面積と人口の推移（各年5月1日現在）

| 年     | 面積<br>(km <sup>2</sup> ) | 世帯数<br>(世帯) | 人口(人)   |         |         | 人口密度<br>(人口/km <sup>2</sup> ) | 備 考                           |
|-------|--------------------------|-------------|---------|---------|---------|-------------------------------|-------------------------------|
|       |                          |             | 総数      | 男       | 女       |                               |                               |
| 明治40年 | 12.17                    | 6,641       | 31,866  | 15,667  | 16,199  | 2,618                         | 市制施行                          |
| 大正5年  | 12.17                    | 8,374       | 42,737  | 21,031  | 21,706  | 3,512                         |                               |
| 大正9年  | 12.17                    | 9,541       | 49,607  | 23,271  | 26,336  | 4,076                         | 第1回国勢調査                       |
| 昭和5年  | 18.80                    | 14,648      | 72,165  | 35,797  | 36,368  | 3,839                         | 大正14年1村合併による                  |
| 昭和20年 | 19.87                    | 16,753      | 76,532  | 35,080  | 41,452  | 3,852                         | 昭和18年1部合併による                  |
| 昭和30年 | 214.85                   | 30,925      | 145,228 | 71,047  | 74,181  | 676                           | 昭和29年13カ村合併による                |
| 昭和35年 | 226.14                   | 34,800      | 148,710 | 71,626  | 77,084  | 658                           |                               |
| 昭和40年 | 226.20                   | 39,789      | 154,131 | 73,840  | 80,291  | 681                           |                               |
| 昭和45年 | 226.20                   | 45,421      | 162,931 | 78,733  | 84,198  | 720                           |                               |
| 昭和50年 | 264.30                   | 55,007      | 185,595 | 89,886  | 95,709  | 702                           | 昭和49年本郷村との合併による               |
| 昭和55年 | 264.30                   | 60,594      | 192,085 | 93,731  | 98,354  | 727                           |                               |
| 昭和60年 | 264.60                   | 64,192      | 197,340 | 96,803  | 100,537 | 746                           |                               |
| 平成2年  | 265.86                   | 69,060      | 200,715 | 98,851  | 101,864 | 755                           |                               |
| 平成7年  | 265.86                   | 75,019      | 205,214 | 101,417 | 103,797 | 772                           |                               |
| 平成12年 | 265.87                   | 80,367      | 208,056 | 102,430 | 105,626 | 782                           |                               |
| 平成13年 | 265.87                   | 81,401      | 209,077 | 103,034 | 106,043 | 786                           | .                             |
| 平成14年 | 265.87                   | 82,259      | 209,517 | 103,055 | 106,462 | 788                           | .                             |
| 平成15年 | 265.87                   | 82,596      | 209,018 | 102,823 | 106,195 | 788                           | .                             |
| 平成16年 | 265.87                   | 83,154      | 208,520 | 102,525 | 105,995 | 784                           |                               |
| 平成17年 | 919.35                   | 90,308      | 228,376 | 112,211 | 116,165 | 248                           | 平成17年4月四賀村・安曇村・奈川村・梓川村との合併による |
| 平成18年 | 919.35                   | 91,041      | 228,422 | 112,112 | 116,310 | 248                           |                               |
| 平成19年 | 919.35                   | 91,574      | 228,322 | 112,118 | 116,204 | 248                           |                               |
| 平成20年 | 919.35                   | 92,319      | 228,220 | 112,015 | 116,205 | 248                           |                               |
| 平成21年 | 919.35                   | 92,715      | 227,615 | 111,679 | 115,936 | 247                           |                               |
| 平成22年 | 978.77                   | 98,597      | 243,055 | 119,182 | 123,873 | 248                           | 平成22年3月波田町との合併による             |
| 平成23年 | 978.77                   | 99,443      | 243,075 | 119,132 | 123,943 | 248                           |                               |
| 平成24年 | 978.77                   | 100,418     | 243,753 | 119,484 | 124,269 | 249                           |                               |
| 平成25年 | 978.77                   | 101,604     | 243,064 | 119,131 | 123,933 | 248                           |                               |
| 平成26年 | 978.77                   | 102,275     | 242,458 | 118,684 | 123,774 | 247                           |                               |

資料：情報政策課

# 松本市教育委員会組織図 (H26.4.1)

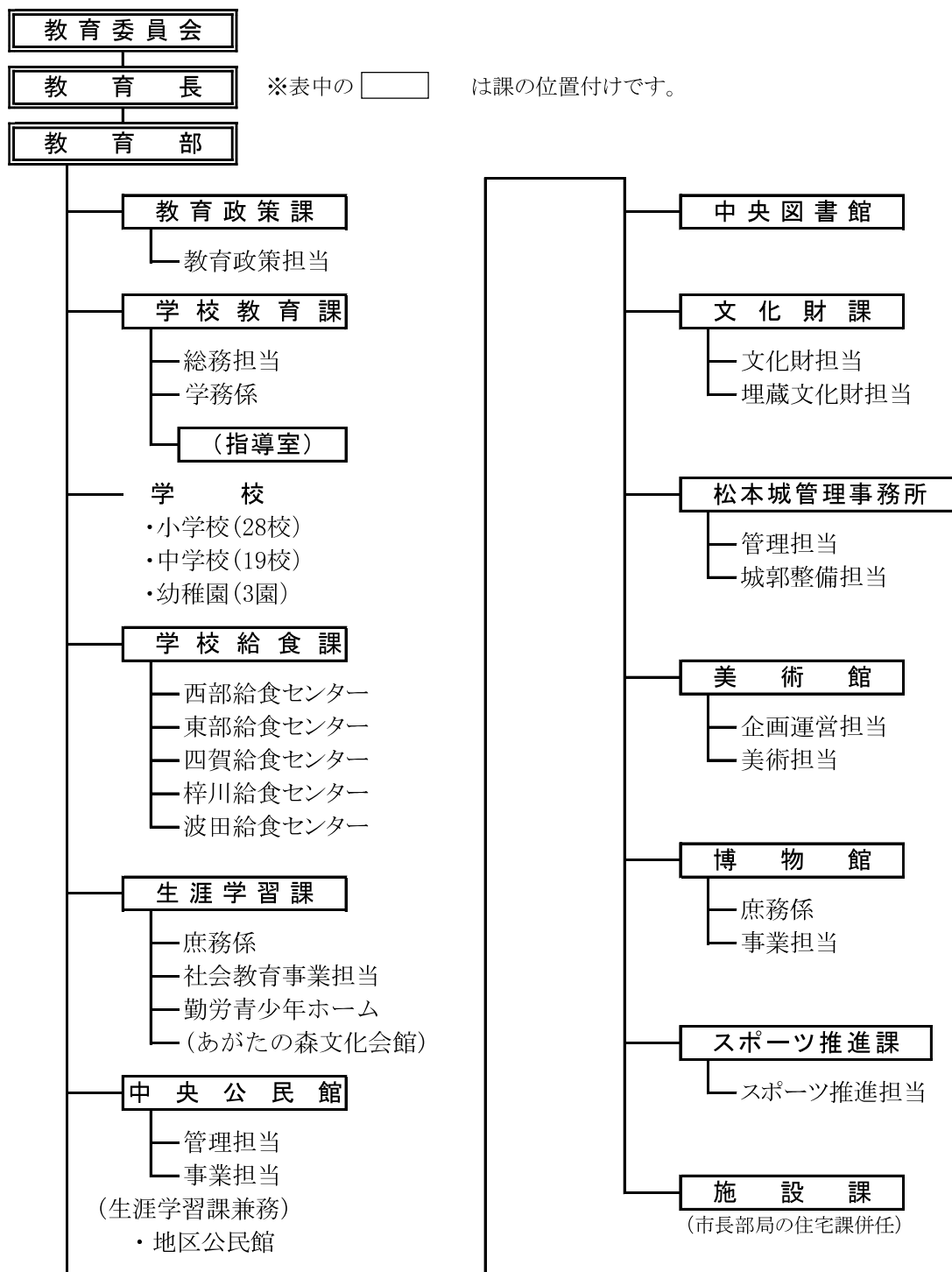

( 附属施設等一覧 )

|   |                                 |
|---|---------------------------------|
| <b>教育政策課</b>  |                                 |
| 教育文化センター  | 視聴覚センター<br>科学博物館<br>山辺学校歴史民俗資料館 |
| <b>学校教育課</b>  |                                 |
| 指導室<br>美ヶ原少年自然の家  |                                 |
| <b>学校給食課</b>  |                                 |
| 西部学校給食センター<br>東部学校給食センター<br>梓川学校給食センター<br>波田学校給食センター<br>四賀学校給食センター    |                                 |
| <b>生涯学習課</b>  |                                 |
| あがたの森文化会館<br>同和教育集会所<br>池上百竹亭<br>ふれあいパーク乗鞍<br>奈川文化センター夢の森<br>勤労青少年ホーム |                                 |
| <b>中央公民館</b>  |                                 |
| 地区公民館   |                                 |
| 第一地区公民館   | 神林公民館                           |
| 第二地区公民館   | 笹賀公民館                           |
| 第三地区公民館   | 芳川公民館                           |
| 東部公民館   | 寿公民館                            |
| 城北公民館   | 寿台公民館                           |
| 大手公民館   | 岡田公民館                           |
| 安原地区公民館   | 入山辺公民館                          |
| 城東公民館   | 里山辺公民館                          |
| 北部公民館   | 今井公民館                           |
| 田川公民館   | 内田公民館                           |
| 庄内地区公民館   | 本郷公民館                           |
| 西部公民館   | 松原地区公民館                         |
| 松南地区公民館   | 四賀公民館                           |
| 中山公民館   | 安曇公民館                           |
| 島内公民館   | 奈川公民館                           |
| 島立公民館   | 梓川公民館                           |
| 新村公民館   | 波田公民館                           |
| 和田公民館   |                                 |
| Mウイング文化センター   |                                 |

|  |
|--|
| <b>中央図書館</b>   |
| 図書館分館<br>南部図書館<br>あがたの森図書館<br>西部図書館<br>寿台図書館<br>本郷図書館<br>中山文庫<br>島内図書館<br>空港図書館<br>梓川図書館<br>波田図書館  |
| <b>松本城管理事務所</b>  |
| 市営開智駐車場  |
| <b>美術館</b>   |
| 梓川アカデミア館   |
| <b>博物館</b>   |
| 博物館分館<br>重要文化財旧開智学校校舎<br>松本民芸館<br>考古博物館<br>はかり資料館<br>旧司祭館<br>旧制高等学校記念館<br>窪田空穂記念館<br>重要文化財馬場家住宅<br>歴史の里<br>時計博物館<br>山と自然博物館<br>高橋家住宅<br>四賀化石館<br>安曇資料館 |
| <b>スポーツ推進課</b>   |
| プール 6施設<br>弓道場<br>テニスコート 10施設<br>野球場<br>サッカー場<br>運動広場 20施設<br>体育館 25施設<br>柔剣道場<br>馬術競技場<br>ゲートボール・マレットゴルフ場 5施設<br>その他 4施設<br>美須々駐車場<br>熟年者健康スポーツ支援センター |

# 教育行政

## 1 教育の沿革

松本市は、伝統的に教育を尊重する気風が強く、藩政時代の寺子屋敷、明治5年学制発布当時の就学率とも全国有数を誇っています。明治6年には長野県教育の発祥ともいべき歴史をもつ開智学校が開校し、大正8年には信州大学の前身である松本高等学校が招致開校されました。現在、両校の校舎は修復保存され、昭和36年旧開智学校は重要文化財に、また、平成19年6月18日には旧松本高等学校本館及び講堂も重要文化財に指定され、松本の明治・大正期の教育の足跡をとどめています。

このような伝統を受け継いだ教育文化都市として、『学都』を再認識し、次代を担う子どもたちの生きる力を育み、地域づくりを担う市民が主体的に学べる「学都松本」の実現をめざし、教育施策の展開を図るとともに、施設の充実を進めています。

## 2 学都松本

### (1) 「学都松本」がめざす3つのまちの姿

松本市は、将来の都市像に「美しく生きる～健康寿命延伸都市・松本」を掲げ、いのちの質や人生の質の向上をめざして市政運営を進めています。この理念を根底で支えるのが、次の3つのまちの姿の実現です。

#### ① 学び続けるまち

子どもからお年寄りまでが、生涯にわたって学ぶことができる環境が整い、市民一人ひとりが自らの意思で何を学ぶかを決め、学び続けるまち

#### ② 共に学ぶまち

市民一人ひとりの学びを地域や行政が協働してサポートし、「共に学ぶまちづくり」を推進するまち

#### ③ 次代に引き継ぐまち

市民一人ひとりが学んだ知識・技術を社会に生かして、次代に引き継ぐまち

### (2) 「学都松本」へ向けての5つの取組指針

松本市教育委員会が今まで大切にしてきた、次の5つの取組指針に基づき、「学都松本」へ向けての具体的な各種事業を実施します。

#### ① 一人ひとりが生涯にわたって人間性を培う教育をめざします

#### ② 子どもの感性を磨く様々な取組を進めます

#### ③ 不易を貫き、変わらない大切なことを継続します

#### ④ 地域とともに歩みます

#### ⑤ 「ある」から「する」へ転換し、「点」から「線」・「面」へ活動を広げます

### (3) 「学都松本」に向けて求められる7つの力

計画策定に向けて平成23年6月に実施した「松本市の教育に関するアンケート調査」の回答結果に基づき、「学都松本」の実現を図るために必要となる7つの力を次のように決めました。

#### ① 自ら学び、考え、創造する力

#### ② 主体的に行動し、挑戦する力

#### ③ 我慢する力、やり遂げる粘り強さ

#### ④ 人間関係を築くコミュニケーション力

#### ⑤ 命の大切さ、思いやりの心

#### ⑥ 情感豊かな心、人間性

#### ⑦ 確かな学力、健康・体力





# まつもと市民 生きいき活動

生涯にわたって

「わたし」は学び続けよう

「あなた」を大切にしよう

「このまち」を住みよいまちにしよう

一人ひとりが

あたりまえのことをこつこつと続けて

かけがえのないいのち

生きいきとかがやくように ……

松本市教育委員会では、これまで「あいさつ運動」を推進してきました。この運動をさらに発展させようと、市民一人ひとりが、自ら目標を定めて地道に取り組む活動を提案します。

具体的には、いつの時代にあっても大切なことを、次の3つの視点で、一人ひとりが活動を決めて取り組むというものです。

- ・ **わたし** は 「こころをみがき、からだを使おう」  
健康寿命をのばして、毎日を生きいきと過ごします。
- ・ **あなた** に 「あいさつをしよう」  
心と心がつながって、笑顔と思いやりが広がります。
- ・ **このまち** を 「きれいにしよう」  
豊かな自然があふれて、さわやかなまちになります。



## 地域づくりを支える情報拠点を目指して

### ～ 市民が主役の図書館 ～

図書館は、松本市民にとって単に本を借りる場所というだけではなく、乳幼児から高齢者まで、生涯を通じて健康で生きがいのある人生を過ごし、その中でそれぞれが自己実現を図ろうとする時に、さまざまな情報や学習機会を提供する生涯学習の拠点施設です。

従来の閲覧・貸出・リクエストサービス等を維持しつつ、社会の変化や利用者ニーズを踏まえ、地域が抱える様々な課題の解決や暮らしに役立つ資料・情報の収集に努め、図書館自らが積極的に情報発信、提供を行い、学都松本に掲げる「学び続けるまち、共に学ぶまち、次代に引き継ぐまち」を実践する場として、市民が主役の図書館を目指します。

#### 1 松本市図書館の資料の保存と活用の充実を図ります。

- (1) 各館の規模・役割・特色等に応じた蔵書構成に配慮し、図書館全体の体系的な資料の収集
- (2) 貴重資料の保存、活用の推進

#### 2 課題解決のための調査相談業務、情報提供機能の充実を図ります。

- (1) 調査相談業務(レファレンスサービス)への積極的対応
- (2) 他の行政機関と連携した地域情報、行政情報等の提供
- (3) 高度情報化社会への対応

#### 3 「学都松本子ども読書活動推進計画」に基づき、子どもの読書活動の推進を図ります。

- (1) 子どもが読書に親しめる環境づくり
- (2) 子どもの読書活動を広め、支える人材の育成
- (3) 関係機関など連携のための体制の構築

#### 4 市民生活に密着した図書館ネットワークを構築します。

- (1) 大学図書館との連携
- (2) 公民館図書室等との連携

#### 5 障害者サービスの充実を図ります。

- (1) 高齢や障害等により来館が困難な方への本の宅配サービス
- (2) 視覚障害者への対面朗読サービス
- (3) 録音図書(デージー図書)等の収集

#### 6 職員の資質向上を図ります。

- (1) 全体会議の充実
- (2) 職員研修の実施

## 松本市の図書館 124 年の歩み

| 年 月   | 事 業   |
|---|---|
| [明 治]<br>24. 5<br>39. 9   | 松本小学校長寄藤好実氏が同校に「開智書籍館」と名付けて創設<br>旧藩の書籍と松原栄氏等寄贈の資料充実により規則を制定。「開智図書館」と改称し市民に一般公開  |
| [大 正]<br>10. 2  | 北深志葵の馬場武徳殿書庫を増設して移転し、「松本図書館」と改称して専任職員を配置(市営図書館化)  |
| [昭 和]<br>3. 11<br>12. 4<br>13. 7<br>18. 9<br>26. 4<br>27. 11<br>34. 4<br>39. 4<br>43. 1<br>53. 6<br>54. 10<br>55. 6<br>9<br>59. 6<br>60. 4<br>62. 4 | 優良図書館として文部省から選奨<br>条例改正により「市立松本図書館」と改称し、夜間開館を実施<br>二ノ丸町、旧松本中学校校舎を増改築して移転<br>葵の馬場に再移転<br>図書館法の規定により条例、規則を大幅に改正し、参考事務、巡回文庫、視聴覚等の活動を開始<br>PTA母親文庫を実施する。小笠原忠統館長による読書会が盛んになる。<br>大名町地方事務所跡へ移転<br>条例、規則を全面改正し、日曜休館とする。<br>開智2丁目に新築して開館<br>重度身障者家庭配本事業(やまびこ文庫)を開始<br>あがたの森に1館目の分館として「あがたの森図書館」開館(貸出しはブラウン方式)<br>当館所蔵の『宋版漢書』60冊(慶元刊本)が国の重要文化財に指定<br>松本市図書館協議会発足<br>「西部公民館図書室」開室<br>本館の貸出し方式をブラウン方式に変更(1人3冊2週間貸出し)<br>「南部公民館図書室」開室 |
| [平 成]<br>2. 4<br>5<br>3. 4<br>10<br>4. 4<br>5. 4<br>5<br>6<br>7   | 西部公民館図書室が「西部図書館」として開館(2館目の分館)<br>なんなんひろばに3館目の分館として「南部図書館」がコンピュータシステムを導入して開館(1人5冊2週間貸出し)<br>「寿台公民館図書室」開室<br>本館が蟻ヶ崎2丁目(現在地)に新築(松本市中央図書館)に名称変更し、コンピュータシステムを導入して開館<br>あがたの森図書館と中央図書館とをオンライン化<br>寿台公民館図書室が「寿台図書館」として開館(4番目の分館)<br>西部図書館が移転新築開館<br>サンフランシスコ在住の日系二世中沢望東子氏寄贈による〈中沢文庫〉開設<br>寺澤畔夫・國子夫妻より大正から平成までアメリカで発刊した日本語新聞『ユタ日報』の全号(11,876号)を受入れ  |

|        |   |
|--------|---|
| 6. 4   | 「本郷公民館図書室」開室<br>全6館がコンピュータオンライン化(1人10冊2週間貸出し)<br>視覚障害者への朗読ボランティア開始                                    |
| 6      | 中央図書館近くの住宅街で松本サリン事件発生。サリン精製法を詳述したスリラー小説「みどりの刺青」の貸出しに関して「図書館の自由」が議論され、図書館声明を発表するとともに利用者懇談会を開催(8月)      |
| 11     | 資料集『図書館の自由ってなんだろう!』発行   |
| 7. 1   | 中央図書館前に『普選実現運動発祥の地』記念碑建立。併せて〈普選文庫〉設立  |
| 3      | 〈中山文庫〉寄贈受入れ   |
| 4      | 波田町立図書館とコンピュータを結んで広域図書館ネットワークを構築し、愛称「アルペン・ハーモネット」として稼働開始  |
| 5      | CDの貸出し開始(中央図書館・南部図書館)   |
| 7      | 島内土地改良区から〈島内農業文庫〉寄贈受入れ  |
| 8      | 終戦50周年平和記念事業として中央図書館に「平和資料コーナー」設置<br>『ユタ日報復刻版』全7巻刊行   |
| 10     | 第1回図書館まつり開催   |
| 8. 10  | 所蔵漢籍中から角筆文献発見<br>南部図書館の開館時間(条例は20時まで、運用により22時まで)の検討がマスコミ等によりクローズアップ。市内6館全館で利用者懇談会を開催                  |
| 9. 4   | 図書館コンピュータシステムを更新(4/21~4/29日まで一斉休館)<br>貸出カードの有効期限を3年に、CDの貸出は1人5点1週間までに変更<br>中央図書館、南部図書館に利用者用検索端末設置     |
| 10. 4  | 本郷公民館図書室が「本郷図書館」として開館(5館目の分館)<br>市内全6館に利用者用検索端末設置終了   |
| 13. 4  | 6館目の分館として中山に「中山文庫」を開館(4/17)<br>ブックスタート事業を開始<br>やまびこ文庫の貸出をリクエスト方式にして、配本を宅配業者に委託化<br>公民館等への施設配本を貸出方式へ変更 |
| 5      | 7館目の分館として島内に「島内図書館」を開館(5/10)<br>分館メール業務を業者委託化   |
| 14. 2  | インターネットでの図書館蔵書検索サービスを開始(2/1)  |
| 4      | 図書館コンピュータシステムを更新(4/1~4/15)<br>OPLマークからTRCマークに変更<br>ビデオの貸出し開始。ビデオ・LDの館内視聴を廃止                           |
| 12     | 8館目の分館として今井に「空港図書館」を開館(4/18)<br>重要文化財『宋版漢書』を松本市美術館で保存するため移管   |
| 15. 9  | 旧制松本高等学校保存整備事業の一部完了に伴い、あがたの森図書館が北棟から整備が完了した西棟に移転(開架部面積119㎡から165㎡に増加)                                  |
| 16. 10 | 中央図書館の休日開館を開始   |
| 11     | 中央図書館3階の第1・第2会議室を、使用予定のない平日に学習室・閲覧室としての開放を開始  |
| 17. 6  | 中央図書館にパソコンコーナー設置(インターネット利用席:4席、持込パソコン席:4席)  |

|        |   |
|--------|---|
| 11     | 中央図書館3階の視聴覚室に机・イスを配備し、土日、休日、長期休業、受験期(1～3月)に学習室・閲覧室としての開放を開始                                       |
| 18. 6  | 信濃毎日新聞データベースの提供を開始  |
| 7      | 朝日新聞データベース「聞蔵」の提供を開始  |
| 10     | 図書館サポーターを募集し、ボランティアによる整架、配架等の活動を開始  |
| 19. 4  | 図書館コンピュータシステムを更新(4/2～4/16)<br>松本市・波田町広域図書館ネットワークに関する実施協定の見直しにより、共通カードによる相互利用を開始                   |
| 5      | インターネット予約を開始(5/9)   |
| 11     | 図書館広域利用事業開始に伴い、登録者を松本広域連合区域内に通勤・通学者へ拡大  |
| 20. 10 | DVDの貸出を開始   |
| 21. 3  | 「松本市中央図書館及び信州大学医学部附属病院患者図書室における図書館業務の連携に関する協定書」調印(3/23)   |
| 4      | 中央図書館の開館時間を午前10時から午前9時30分に繰り上げ  |
| 5      | 信州大学医学部附属病院患者図書室(愛称「こまくさ図書室」)開館(5/7)  |
| 22. 3  | 松本市と波田町の合併により、9館目の分館として「波田図書館」が開館(3/31)   |
| 7      | 「信州大学附属図書館と松本市図書館との連携協力に関する覚書」を締結(7/15)し、貸出資料の相互返却を松本市中央図書館及び信州大学附属松本合同図書館(現信州大学附属図書館中央図書館)との間で実施 |
| 23. 2  | 視覚障害者用デジタル図書(デイジー図書)の貸出しを開始   |
| 4      | 四賀及び奈川地区の公民館図書室での図書館資料の返却を開始  |
| 7～8    | 土日・祝日の中央図書館開館時間延長の試行を実施(午後6時まで1時間延長)  |
| 24. 4  | 図書館コンピュータシステムを更新(4/2～4/16)。リライト式カード化  |
| 5      | 10番目の分館として「梓川図書館」を開館(5/11)  |
| 12     | 図書館単独のホームページを開設   |
| 25. 1  | 山岳関連の蔵書が増加に伴い「山岳文庫コーナー」を拡充  |
| 4      | 新たな情報発信ツールとして「図書館だより」を発行(以降毎月1日発行)  |
| 26. 10 | 「学都松本子ども読書活動推進計画」を策定  |
| 26. 12 | 国立国会図書館デジタル化資料の閲覧・複写サービスを開始。併せて信濃毎日新聞、朝日新聞、官報の各データベースの複写サービスも開始                                   |

## 施 設 概 要

| No | 名 称  | 住 所  | 構 造<br>延 べ 床 面 積  | 公民館図書室・<br>図書館分館<br>としての開設月            |
|----|--|--|---|--|
| 1  | 中央図書館<br>TEL 0263-32-0099<br>FAX 0263-37-1148    | 〒390-0861<br>松本市蟻ヶ崎 2-4-40<br>(重要文化財旧開智学校北隣) | 鉄筋コンクリート造<br>3階建<br>4,831.64 m <sup>2</sup><br>1階・児童図書、展示ホール<br>団体図書、2層書庫<br>2階・一般図書、資料<br>3階・視聴覚室、会議室、<br>喫茶コーナー | H3.10 本館移転新築                           |
| 2  | 南部図書館<br>TEL 0263-26-1083<br>FAX 0263-25-5337    | 〒399-0002<br>松本市芳野 4-1<br>(なんなんひろば1階)        | 鉄筋コンクリート造<br>3階建の内<br>530.90 m <sup>2</sup>   | S62.4 公民館図書室<br>H2.5 分館に               |
| 3  | あがたの森図書館<br>TEL 0263-32-1761<br>FAX 0263-33-9986 | 〒390-0812<br>松本市県 3-1-1<br>(あがたの森文化会館1階)     | 木造<br>2階建の内<br>198.31 m <sup>2</sup>  | S54.10 分館開設<br>H15.9 あがたの森文化会館内改修移転    |
| 4  | 西部図書館<br>TEL 0263-26-0341<br>FAX 0263-27-2957    | 〒390-0848<br>松本市両島 5-50<br>(西部公民館東隣)         | 鉄筋コンクリート造<br>1階建の内<br>245.68 m <sup>2</sup>   | S59.6 公民館図書室<br>H2.4 分館に<br>H5.5 移転新築  |
| 5  | 寿台図書館<br>TEL 0263-58-7167<br>FAX 0263-86-7964    | 〒399-0021<br>松本市寿豊丘 649-1<br>(寿台公民館1階)       | 鉄筋コンクリート造<br>1階建<br>216.00 m <sup>2</sup>   | H3.4 公民館図書室<br>H5.4 分館に                |
| 6  | 本郷図書館<br>TEL 0263-46-1500<br>FAX 0263-45-1014    | 〒390-0303<br>松本市浅間温泉 2-9-1<br>(本郷公民館1階)      | 鉄筋コンクリート造<br>1階建<br>220.80 m <sup>2</sup>   | H6.4 公民館図書室<br>H11.4 分館に               |
| 7  | 中山文庫<br>TEL 0263-58-5666<br>FAX 0263-58-5671     | 〒390-0823<br>松本市中山 3533-1<br>(中山児童センター西隣)    | 鉄筋コンクリート造<br>地上1階、地下1階建<br>669.88 m <sup>2</sup>  | H13.4 分館開設                             |
| 8  | 島内図書館<br>TEL 0263-48-2711<br>FAX 0263-48-2712    | 〒390-0851<br>松本市島内 4970-1<br>(島内公民館北隣)       | 鉄筋コンクリート造<br>1階建<br>470.10 m <sup>2</sup>   | H13.5 分館開設                             |
| 9  | 空港図書館<br>TEL 0263-86-8460<br>FAX 0263-86-8461    | 〒390-1131<br>松本市今井 4237-1<br>(今井市民プール東隣)     | 鉄骨造<br>1階建<br>408.25 m <sup>2</sup>   | H14.4 分館開設                             |
| 10 | 梓川図書館<br>TEL 0263-76-2070<br>FAX 0263-76-2071    | 〒390-1701<br>松本市梓川倭 562-1<br>(アカデミア館北隣)      | 鉄骨造<br>2階建<br>595.35 m <sup>2</sup>   | H24.5 分館開設                             |
| 11 | 波田図書館<br>TEL 0263-92-7503<br>FAX 0263-92-7505    | 〒390-1404<br>松本市波田 10106-1<br>(波田文化センター1階)   | 鉄筋コンクリート造<br>4階建の内<br>1,106 m <sup>2</sup>  | (H7.4 旧波田町図書館)<br>H22.3 市町合併により<br>分館に |

## 図書館分館ネットワーク

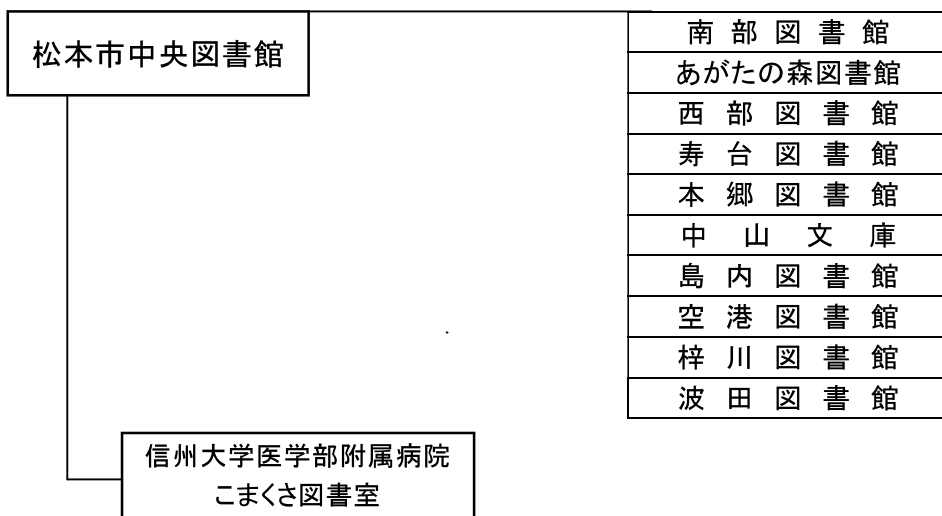

※ 平成21年5月からネットワーク化し連携

## 職員構成 (平成 26 年 4 月 1 日現在)

| 図書館名         | 専任・主務職員 |    |    |    |      | 兼務 |
|--------------|---------|----|----|----|------|----|
|              | 正規      | 嘱託 | 臨時 | 合計 | うち司書 |    |
| 中央図書館        | 9       | 11 | 4  | 24 | 19   |    |
| 館長           | 1       |    |    | 1  |      |    |
| 館長補佐         | 2       |    |    | 2  |      |    |
| 一般サービス担当     | 3       | 7  | 2  | 12 | 12   |    |
| 児童サービス担当     | 1       | 2  | 1  | 4  | 4    |    |
| 団体・障害者サービス担当 | 1       | 2  |    | 3  | 2    |    |
| 庶務担当         | 1       |    | 1  | 2  | 1    |    |
| 南部図書館        | 2       | 3  |    | 5  | 4    | 1  |
| あがたの森図書館     |         | 2  |    | 2  | 2    | 1  |
| 西部図書館        | 2       | 1  |    | 3  | 1    | 1  |
| 寿台図書館        |         | 2  |    | 2  | 2    | 1  |
| 本郷図書館        |         | 2  |    | 2  | 2    | 1  |
| 中山文庫         | 1       | 2  |    | 3  | 1    |    |
| 島内図書館        |         | 2  |    | 2  | 2    | 1  |
| 空港図書館        | 1       | 2  |    | 3  | 2    |    |
| 梓川図書館        | 1       | 2  |    | 3  | 2    |    |
| 波田図書館        | 1       | 2  |    | 3  | 2    |    |
| 合計           | 17      | 31 | 4  | 52 | 39   | 6  |

## 分館整備の推移

| 館名   |      | 中央                                 | あがたの森   | 西部     | 南部      | 寿台      | 本郷     | 中山      | 島内     | 空港      | 波田      | 梓川      | 合計        | 備考    |
|------|------|------------------------------------|---------|--------|---------|---------|--------|---------|--------|---------|---------|---------|-----------|-------|
| 年度   | 開設年月 | S43.1<br>移転新築<br>H3. 10<br>現在地移転新築 | S54.10  | H2.4   | H2.5    | H5.4    | H11.4  | H13.4   | H13.5  | H14.4   | H22.3   | H24.5   |           |       |
|      | 昭和42 | 貸出冊数                               | 7,822   |        |         |         |        |         |        |         |         |         |           | 7,822 |
| 蔵書冊数 |      | 73,025                             |         |        |         |         |        |         |        |         |         |         | 73,025    |       |
| 昭和54 | 貸出冊数 | 81,533                             | 12,342  |        |         |         |        |         |        |         |         |         | 93,875    | 本館1   |
|      | 蔵書冊数 | 144,103                            | 2,355   |        |         |         |        |         |        |         |         |         | 146,458   | 分館1   |
| 平成2  | 貸出冊数 | 96,748                             | 31,128  | 13,593 | 162,974 |         |        |         |        |         |         |         | 304,443   | 本館1   |
|      | 蔵書冊数 | 247,519                            | 13,466  | 10,769 | 43,500  |         |        |         |        |         |         |         | 315,254   | 分館3   |
| 平成3  | 貸出冊数 | 150,497                            | 34,105  | 12,033 | 188,931 |         |        |         |        |         |         |         | 385,566   | 本館1   |
|      | 蔵書冊数 | 255,407                            | 15,376  | 12,457 | 50,741  |         |        |         |        |         |         |         | 333,981   | 分館3   |
| 平成5  | 貸出冊数 | 267,832                            | 38,172  | 29,075 | 204,078 | 32,446  |        |         |        |         |         |         | 571,603   | 本館1   |
|      | 蔵書冊数 | 307,789                            | 19,242  | 21,387 | 63,571  | 14,851  |        |         |        |         |         |         | 426,840   | 分館4   |
| 平成11 | 貸出冊数 | 455,922                            | 65,125  | 90,928 | 234,484 | 76,971  | 70,415 |         |        |         |         |         | 993,845   | 本館1   |
|      | 蔵書冊数 | 432,923                            | 23,146  | 31,876 | 73,860  | 24,644  | 32,201 |         |        |         |         |         | 618,650   | 分館5   |
| 平成13 | 貸出冊数 | 443,795                            | 65,715  | 88,718 | 239,382 | 73,594  | 77,929 | 24,837  | 64,188 |         |         |         | 1,078,158 | 本館1   |
|      | 蔵書冊数 | 444,205                            | 25,552  | 34,982 | 73,727  | 27,767  | 32,873 | 103,281 | 27,912 |         |         |         | 770,299   | 分館7   |
| 平成14 | 貸出冊数 | 476,153                            | 66,039  | 80,090 | 217,367 | 72,197  | 73,536 | 29,097  | 81,249 | 93,087  |         |         | 1,188,815 | 本館1   |
|      | 蔵書冊数 | 452,143                            | 25,390  | 34,561 | 75,029  | 28,506  | 33,105 | 110,558 | 34,873 | 25,074  |         |         | 819,239   | 分館8   |
| 平成22 | 貸出冊数 | 558,672                            | 96,877  | 83,998 | 259,927 | 105,028 | 78,538 | 46,263  | 93,903 | 133,183 | 119,771 |         | 1,576,160 | 本館1   |
|      | 蔵書冊数 | 563,413                            | 25,211  | 34,290 | 70,853  | 29,844  | 33,842 | 155,196 | 39,213 | 46,899  | 90,856  |         | 1,089,617 | 分館9   |
| 平成24 | 貸出冊数 | 559,083                            | 108,344 | 78,983 | 249,364 | 98,809  | 83,438 | 46,780  | 82,741 | 116,652 | 98,301  | 107,709 | 1,630,204 | 本館1   |
|      | 蔵書冊数 | 595,051                            | 24,213  | 33,563 | 68,898  | 29,684  | 31,525 | 156,618 | 40,547 | 48,202  | 92,283  | 31,889  | 1,152,473 | 分館10  |



## 平成26年度 松本市図書館予算(事業別)

|        |             |
|--------|-------------|
| 総予算額   | 1667億0613千円 |
| 一般会計予算 | 877億8000万円  |
| 教育費予算  | 107億2791万円  |
| 社会教育費  | 28億5895万円   |

(単位:千円)

| 区 分          | 25年度<br>当初予算 | 26年度<br>当初予算 | 人件費   | 図書館管理<br>運営費 | 図書館<br>活動費 | コンピュータ<br>システム管理費 | 図書館資料<br>整備事業費 | ブックスタート<br>事業費 | 負担金   |
|--------------|--------------|--------------|-------|--------------|------------|-------------------|----------------|----------------|-------|
| 報酬           | 1,750        | 2,300        | 2,300 |              |            |                   |                |                |       |
| 共済費          | 1,210        | 1,350        | 340   | 1,010        |            |                   |                |                |       |
| 賃金           | 23,500       | 24,080       |       | 24,080       |            |                   |                |                |       |
| 報償費          | 910          | 910          |       |              | 910        |                   |                |                |       |
| 旅費           | 380          | 970          |       | 620          | 350        |                   |                |                |       |
| 需用費          | 23,370       | 27,420       |       | 15,010       | 360        | 3,030             | 6,740          | 2,280          |       |
| 消耗品費         | 4,380        | 4,530        |       | 790          | 350        | 1,370             |                | 2,020          |       |
| 消耗品費(逐次刊行物)  | 6,540        | 6,740        |       |              |            |                   | 6,740          |                |       |
| 燃料費          | 2,040        | 2,350        |       | 2,350        |            |                   |                |                |       |
| 食糧費          | 20           | 10           |       |              | 10         |                   |                |                |       |
| 印刷製本費        | 670          | 3,840        |       | 1,920        |            | 1,660             |                | 260            |       |
| 光熱水費         | 9,410        | 9,640        |       | 9,640        |            |                   |                |                |       |
| 修繕料          | 310          | 310          |       | 310          |            |                   |                |                |       |
| 役務費          | 3,620        | 3,360        |       | 2,750        |            | 610               |                |                |       |
| 通信運搬費        | 3,610        | 3,350        |       | 2,740        |            | 610               |                |                |       |
| 手数料          | 10           | 10           |       | 10           |            |                   |                |                |       |
| 委託料          | 22,940       | 24,220       |       | 20,760       |            | 3,460             |                |                |       |
| 使用料及び賃借料     | 27,810       | 28,180       |       | 12,190       |            | 15,990            |                |                |       |
| 使用料          | 440          | 440          |       | 440          |            |                   |                |                |       |
| 借上料          | 27,370       | 27,740       |       | 11,750       |            | 15,990            |                |                |       |
| 工事請負費        | 2,440        | 2,510        |       | 2,510        |            |                   |                |                |       |
| 原材料費         | 90           | 90           |       | 90           |            |                   |                |                |       |
| 備品購入費        | 93,340       | 89,280       |       | 1,300        |            |                   | 87,980         |                |       |
| 備品購入費        | 220          | 1,300        |       | 1,300        |            |                   |                |                |       |
| 備品購入費(図書購入費) | 93,120       | 87,980       |       |              |            |                   | 87,980         |                |       |
| 負担金及び交付金     | 2,930        | 2,930        |       |              |            |                   |                |                | 2,930 |
| 負担金          | 2,930        | 2,930        |       |              |            |                   |                |                | 2,930 |
| 図書館費 合計      | 204,290      | 207,600      | 2,640 | 80,320       | 1,620      | 23,090            | 94,720         | 2,280          | 2,930 |

## 図書館利用案内

### 1 開館時間・休館日

| 館名    | 開館時間    |             | 休館日                            |   |
|-------|---------|-------------|--------------------------------|---|
|       |         |             | 館別休館日                          | 全館共通日   |
| 中央    | 火～金     | 9:30～19:00  | 月曜日(休日を除)                      | ・12月29日～1月3日<br>・毎月第4金曜日<br>(第4金が休日の場合)<br>【中央・波田】<br>前日が休館、当日は開館<br>【その他分館】<br>前日及び当日は休館<br>・特別整理期間<br>(館別に設定) |
|       | 土・日・休日  | 9:30～17:00  | 休日の翌日(注1)                      |   |
| 南部    | 月・水～土   | 10:00～22:00 | 火曜日                            |   |
|       | 日       | 10:00～17:00 | 休日                             |   |
| あがたの森 | 火～金     | 10:00～19:00 | 月曜日(当日が休日に当たるときは、当日及び翌日)<br>休日 |   |
|       | 土・日     | 10:00～17:00 |                                |   |
| 西部    | 火～金     | 10:00～18:00 |                                |   |
|       | 土・日     | 10:00～17:00 |                                |   |
| 寿台    | 火～日     | 10:00～17:00 |                                |   |
| 本郷    |         |             |                                |   |
| 中山    |         |             |                                |   |
| 島内    |         |             |                                |   |
| 空港    |         |             |                                |   |
| 梓川    |         |             |                                | 10:00～18:00   |
| 波田    | 火～金(注2) | 10:00～19:00 | 月曜日                            |   |
|       | 土・日・休日  | 10:00～17:00 | 休日の翌日(注1)                      |   |

※ 休日とは、「国民の祝日に関する法律」に規定する休日をいいます。

注1: 休日が連続する場合は、最後の休日の翌日が休館日となります。また、休日の翌日が土・日曜日に当たるときは、休館日(月曜日等)を除いた最初の平日が休館日となります。

注2: 12月～3月までの間は、開館時間が10:00～17:00となります。

### 2 個人貸出

- (1) 登録できる方 市内在住者、市内通勤・通学者、松本広域連合区域内在住者等
- (2) 貸出カード 登録時から3年間有効で、全館(信州大学医学部附属病院こまき図書室を含む。以下同じ。)で使用可能
- (3) 貸出点数 10点(AV資料は5点まで、その内ビデオテープ、DVDはいずれか1点のみ)
- (4) 貸出期間 2週間(AV資料は1週間)
- (5) その他 全館どこでも貸出、返却が可能

### 3 団体貸出

\* 中央図書館にある団体貸出専用文庫から貸出を行うもの。

- (1) 登録要件 地区公民館、保育園・幼稚園・小中学校、児童館・児童センター・児童育成クラブ、町内会や町内公民館、読書会等の構成員が10名以上の団体
- (2) 有効期間 許可の日から許可の日の属する翌年度の末日まで
- (3) 貸出点数 1回500冊以内
- (4) 貸出期間 6カ月以内。児童向け文庫は3カ月以内

## 4 各種サービス

### (1) 調査・相談(レファレンス)サービス

日常生活の中での疑問や本に関する質問などについて、図書館の資料を使って回答したり、調査研究のお手伝いをしています。中央図書館ではレファレンス用窓口を設け、専門の職員が従事しています。

### (2) 予約(リクエスト)サービス

館内にご希望の資料が無いとき、他館から回送、返却待ち予約ができます。また、館内に所蔵のない資料は、購入や国立国会図書館、県立・市町村図書館等からの相互貸借により資料を取り寄せて提供しています。

インターネット予約サービスにより、パソコンや携帯電話で資料の予約申し込み、ご自分の予約状況や現在借りている資料の確認ができます。

### (3) 複写サービス

著作権法第31条に基づき、所蔵資料の複写サービスを行っています。また、中央図書館では、パソコンを4台設置して、国立国会図書館デジタル化資料及び信濃毎日新聞、朝日新聞、官報のデータ資料の閲覧・複写サービスを行っています。

### (4) 児童サービス

#### ア おはなし会

各館で、定期的にごどもの年齢に応じた絵本の読み聞かせ、おはなし、紙芝居などによる「おはなし会」を行って、子どもたちや保護者に楽しい本の世界を紹介しています。

#### イ ブックスタート事業

乳児を持つ親が絵本を読み聞かせながら赤ちゃんと一緒に楽しいひと時を持っていただくことを目的として、10カ月検診時に、絵本1冊と図書館で作成した絵本リスト「いっしょによもうね・こんにちはえほん」(0歳～3歳対象)を配布しています。

### (5) 障害者サービス

#### ア やまびこ文庫

身体の障害や高齢等で図書館に来館できない方を対象に、リクエストした図書館資料を、毎月1回、宅配しています。

#### イ 対面朗読

視覚障害などにより文字を読むことが困難な方を対象に、中央図書館の対面朗読室や自宅にて、利用者の要望に応じて、ボランティア団体「朗読ふれあいの会」が対面朗読をしています。

#### ウ デジタル録音図書(デイジー図書)貸出

視覚障害などにより文字を読むことが困難な方を対象に、ボランティア団体「ひびきの会」がデイジー図書を製作したり、日本点字図書館(サピオ図書館)から借り受けて、デイジー図書を郵送により貸出しています。

### (6) 講演会・講座の開催

読み聞かせ等の各種講座や講演会、リサクル本の提供、クリスマス会など、読書普及のための様々な催しを各館で行っています。

## 5 その他

### (1) 信州大学医学部附属病院患者図書室(こまくさ図書室)との連携

松本市図書館の分館機能を有する図書室として、入院・通院患者や一般利用者に、貸出、返却、予約資料の受け渡し等を行っています。

### (2) 公民館図書室との連携

各館で借りた本を、四賀公民館及び奈川公民館図書室へ返却することができます。

## 松本市図書館 7つの指標

| No. | 項 目  | 指 標        |
|-----|--|------------|
| 1   | 登録率<br>(松本市民登録者数 109,663人／松本市人口 242,263人)<br>※市民の何%が図書館に登録しているか        | 45.3 %     |
| 2   | 市民1人当りの貸出冊数<br>(貸出冊数 1,623,392冊／人口 242,263人)<br>※市民1人が平均して何冊本を借りたか     | 6.7 冊      |
| 3   | 登録者1人当りの貸出冊数<br>(貸出冊数 1,623,392冊／登録者数 125,693人)<br>※登録者1人が平均して何冊本を借りたか | 12.9 冊     |
| 4   | 職員1人あたりの貸出冊数<br>(貸出冊数 1,623,392冊／図書館職員数 52人)<br>※図書館職員が何冊の本を貸し出したか     | 31,219.1 冊 |
| 5   | 回転率<br>(貸出冊数 1,623,392冊／蔵書冊数 1,044,559冊)<br>※図書館の蔵書が1冊当り平均して何回貸し出されたか  | 1.6 回      |
| 6   | 市民1人当りの蔵書冊数<br>(蔵書冊数 1,176,556冊／人口 242,263人)<br>※市民1人当り何冊の図書館蔵書を持っているか | 4.9 冊      |
| 7   | 市民1人当りの資料購入費<br>(資料購入予算額 87,980,000円／人口 242,263人)<br>※市民1人当り何円分の図書購入費か | 363.2 円    |

注1: 団体貸出等の数値は算入せず、個人貸出について指標を作成  
(使用数値はH26.3月末現在。人口はH26.4.1登録人口:242,263人)

注2: No2,3,4,5の貸出冊数には、市民以外への貸出冊数を含む。

注3: No4の職員数は、兼務の館長を除くH26.3.31現在の人数

注4: No5の蔵書冊数には、団体資料及び未整理資料を含まない。

注5: No7の資料購入費には、雑誌・視聴覚資料購入分を含む。(予算額は平成26年当初予算)

## 過 去 5 年 間 の 推 移

| 指 標 |                   | H21      | H22      | H23      | H24      | H25      |
|-----|-------------------|----------|----------|----------|----------|----------|
| 1   | 登録率 (%)           | 41.2     | 42.0     | 42.9     | 45.2     | 45.3     |
| 2   | 市民1人当たりの貸出冊数 (冊)  | 6.5      | 6.5      | 6.4      | 6.7      | 6.7      |
| 3   | 登録者1人当たりの貸出冊数 (冊) | 13.8     | 13.3     | 13.0     | 13.1     | 12.9     |
| 4   | 職員1人当たりの貸出冊数 (冊)  | 28,446.3 | 31,523.2 | 31,367.2 | 30,758.6 | 31,219.1 |
| 5   | 回転率 (回)           | 1.7      | 1.6      | 1.6      | 1.6      | 1.6      |
| 6   | 市民1人当たりの蔵書冊数 (冊)  | 4.4      | 4.5      | 4.5      | 4.8      | 4.9      |
| 7   | 市民1人当たりの資料購入費 (円) | 363.1    | 362.9    | 378.6    | 383.9    | 363.2    |

## 長野県内19市の図書館指標

平成26年度長野県公共図書館概況(長野県図書館協会公共図書館部会)より抜粋

| 市名  | 本館 | 分館 | 人口1人当たり<br>貸出冊数 |      | 人口1人当たり<br>蔵書冊数 |      | 人口1人当たり<br>図書費 |      | 職員数  |          |
|-----|----|----|-----------------|------|-----------------|------|----------------|------|------|----------|
|     |    |    | (冊)             | 順位   | (冊)             | 順位   | (円)            | 順位   | (人)  | うち司書・司書補 |
| 長野  | 2  |    | 4.2             | <17> | 2.4             | <19> | 130            | <19> | 60   | 44       |
| 松本  | 1  | 10 | 6.7             | <6>  | 4.7             | <8>  | 370            | <2>  | 58   | 39       |
| 上田  | 4  |    | 4.4             | <16> | 3.2             | <17> | 188            | <13> | 63   | 28       |
| 岡谷  | 1  |    | 6.7             | <6>  | 4.5             | <9>  | 171            | <16> | 12   | 6        |
| 飯田  | 3  | 16 | 7.6             | <3>  | 7.1             | <1>  | 316            | <5>  | 118  | 16       |
| 諏訪  | 1  | 1  | 5.5             | <9>  | 4.8             | <7>  | 173            | <15> | 15   | 8        |
| 須坂  | 1  |    | 5.2             | <12> | 3.7             | <14> | 226            | <10> | 10   | 3        |
| 小諸  | 1  |    | 3.3             | <19> | 2.7             | <18> | 210            | <12> | 11   | 1        |
| 伊那  | 2  |    | 7.6             | <3>  | 5.7             | <3>  | 287            | <7>  | 25   | 9        |
| 駒ヶ根 | 1  | 2  | 6.2             | <8>  | 5.3             | <4>  | 319            | <4>  | 12   | 6        |
| 中野  | 1  | 3  | 4.2             | <17> | 5.2             | <6>  | 251            | <9>  | 19   | 6        |
| 大町  | 1  |    | 5.0             | <14> | 4.4             | <10> | 252            | <8>  | 7    | 1        |
| 飯山  | 1  |    | 4.6             | <15> | 5.3             | <4>  | 215            | <11> | 8    | 4        |
| 茅野  | 1  |    | 5.4             | <10> | 3.6             | <16> | 169            | <17> | 11   | 6        |
| 塩尻  | 1  | 8  | 9.7             | <1>  | 6.3             | <2>  | 419            | <1>  | 49.1 | 28.3     |
| 佐久  | 4  | 1  | 5.3             | <11> | 3.9             | <13> | 181            | <14> | 26   | 11       |
| 千曲  | 2  | 1  | 5.1             | <13> | 4.0             | <12> | 163            | <18> | 22   | 10       |
| 東御  | 1  |    | 6.8             | <5>  | 4.4             | <10> | 330            | <3>  | 14   | 11       |
| 安曇野 | 1  | 4  | 7.8             | <2>  | 3.7             | <14> | 312            | <6>  | 41   | 33       |

注1: ( )内数値は、県内19市中の順位であり、職員数は平成26年4月1日現在の数値を使用  
他の数値は、平成25年度末実績数値

注2: 人口は、「毎月人口異動調査」(長野県企画部情報統計課)における平成26年4月1日現在の値 :241,507人

注3: 蔵書冊数欄の松本市中央図書館分は、未整理資料を含まない。

注4: 図書費には、雑誌・視聴覚資料購入費を含めない。(予算額は平成26年度当初)

## 長野県の公共図書館数

(平成26年4月1日現在)

| 区分 | 自治体数 | 設置自治体数 | 図書館数 | 設置率(%) |
|----|------|--------|------|--------|
| 県  | 1    | 1      | 1    | 100.0% |
| 市  | 19   | 19     | 76   | 100.0% |
| 町村 | 58   | 34     | 36   | 58.6%  |
| 財団 |      | (1)    | 1    |        |
| 合計 | 78   | 54     | 114  |        |

## 利 用 実 績 の 推 移

| 年 度        | 開館日数<br>(中央) | 蔵 書 冊 数   |         | 貸 出 冊 数   |         | 登 録 者 数 |        | 利 用 者 数 |        | 団体貸出<br>(冊) | 調査・相談<br>(件) | 予 約<br>(冊) | 備 考             |
|------------|--------------|-----------|---------|-----------|---------|---------|--------|---------|--------|-------------|--------------|------------|-----------------|
|            |              | (冊)       | うち児童    | (冊)       | うち児童    | (人)     | うち児童   | (人)     | うち児童   |             |              |            |                 |
| 1980 (S55) | 271          | 159,344   | 29,179  | 117,078   | 40,495  | 6,282   | 2,328  | 45,634  | 20,493 | 62,071      | 1,579        |            |                 |
| 1990 (H2)  | 272          | 315,254   | 103,343 | 304,443   | 122,847 | 16,913  | 3,784  |         |        | 151,063     | 7,637        |            |                 |
| 2000 (H12) | 269          | 707,101   | 168,150 | 985,514   | 321,682 | 48,680  | 9,931  | 261,431 |        | 51,197      | 21,459       | 28,257     |                 |
| 【直近5年】     |              |           |         |           |         |         |        |         |        |             |              |            |                 |
| 2009 (H21) | 281          | 996,549   | 211,545 | 1,479,206 | 494,393 | 115,210 | 10,090 | 350,819 | 49,649 | 30,851      | 7,288        | 113,736    | web予約 (66,962)  |
| 2010 (H22) | 281          | 1,089,617 | 244,787 | 1,576,160 | 552,952 | 118,463 | 10,276 | 374,693 | 56,120 | 32,008      | 6,423        | 120,311    | web予約 (74,320)  |
| 2011 (H23) | 277          | 1,102,958 | 250,385 | 1,568,361 | 571,623 | 120,357 | 10,557 | 371,665 | 61,664 | 31,900      | 8,221        | 121,981    | web予約 (78,739)  |
| 2012 (H24) | 279          | 1,152,473 | 267,225 | 1,630,204 | 612,119 | 124,798 | 10,678 | 408,666 | 68,141 | 32,894      | 13,191       | 147,487    | web予約 (108,351) |
| 2013 (H25) | 283          | 1,176,556 | 297,801 | 1,623,392 | 621,942 | 125,693 | 10,709 | 420,695 | 68,812 | 31,356      | 11,245       | 161,316    | web予約 (121,123) |

注1: 空欄は、統計数値が不明なもの

注2: 1990(H2)の行中、「貸出冊数」及び「登録者数」欄の「うち児童」には、中央館分が不明のためその分を含まない数値

注3: 団体貸出には、「やまびこ文庫」利用配本分を含む。

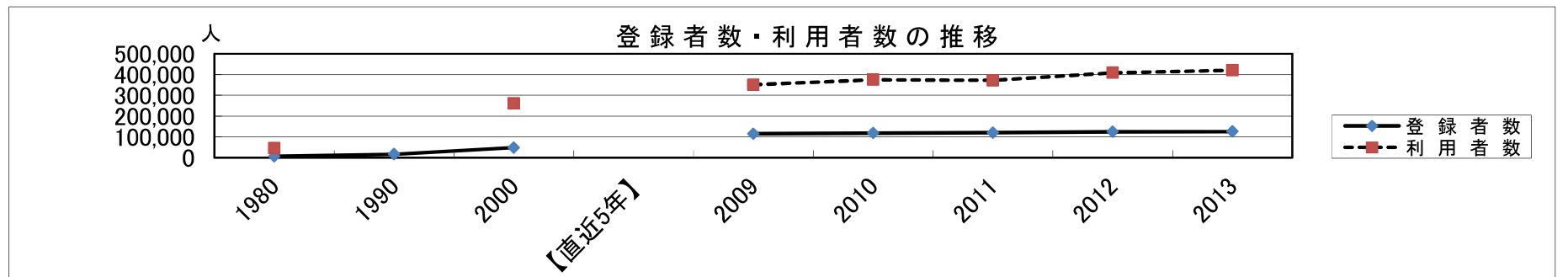
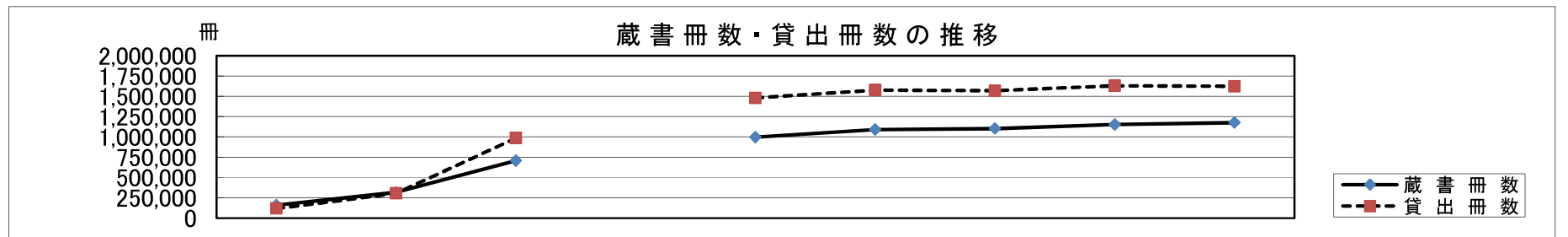

## 蔵 書 数

(平成26年3月末)

| 区 分 | 24年度末<br>資料数 | 25年度    |        |       |        |        |           |                    |                      |                    |
|-----|--------------|---------|--------|-------|--------|--------|-----------|--------------------|----------------------|--------------------|
|     |              | 受 入 冊 数 |        |       |        | 除籍冊数   | 合計        | 開架資料               | 閉架資料                 |                    |
|     |              | 購入      | 寄贈     | 移管等   | 計      |        |           |                    |                      |                    |
| 中 央 | 一般書          | 341,105 | 11,752 | 620   | 1,643  | 14,015 | 5,607     | 349,513            | 134,807              | 214,706            |
|     | 児童書          | 97,379  | 2,343  | 38    | 1,869  | 4,250  | 2,329     | 99,300             | 40,235               | 59,065             |
|     | AV資料         | 7,998   | 442    | 0     | 0      | 442    | 256       | 8,184              | 8,184                | 0                  |
|     | 団体資料         | 74,120  | 2,721  | 47    | 313    | 3,081  | 341       | 76,860             | 76,860               | 0                  |
|     | 雑誌類          | 19,312  | 1,843  | 208   | 39     | 2,090  | 1,503     | 19,899             | 2,140                | 17,759             |
|     | 未整理資料        | 55,137  | 0      | 0     | 0      | 0      | 0         | 55,137             | 0                    | 55,137             |
| 合 計 | 595,051      | 19,101  | 913    | 3,864 | 23,878 | 10,036 | 608,893   | 262,226<br>(開架閉架計) | 346,667<br>608,893   |                    |
| 南 部 | 一般書          | 40,694  | 3,556  | 71    | 45     | 3,672  | 3,279     | 41,087             | 41,087               | 0                  |
|     | 児童書          | 25,319  | 2,128  | 7     | 5      | 2,140  | 2,945     | 24,514             | 24,514               | 0                  |
|     | AV資料         | 1,639   | 89     | 0     | 0      | 89     | 6         | 1,722              | 1,722                | 0                  |
|     | 雑誌類          | 1,246   | 517    | 24    | 0      | 541    | 563       | 1,224              | 1,224                | 0                  |
|     | 合 計          | 68,898  | 6,290  | 102   | 50     | 6,442  | 6,793     | 68,547             | 68,547               | 0                  |
| あがた | 一般書          | 13,329  | 1,399  | 23    | 14     | 1,436  | 1,643     | 13,122             | 13,122               | 0                  |
|     | 児童書          | 10,447  | 1,004  | 4     | 3      | 1,011  | 583       | 10,875             | 10,875               | 0                  |
|     | 雑誌類          | 437     | 165    | 0     | 0      | 165    | 186       | 416                | 416                  | 0                  |
|     | 合 計          | 24,213  | 2,568  | 27    | 17     | 2,612  | 2,412     | 24,413             | 24,413               | 0                  |
| 西 部 | 一般書          | 18,707  | 1,482  | 2     | 4      | 1,488  | 1,197     | 18,998             | 18,998               | 0                  |
|     | 児童書          | 14,399  | 957    | 0     | 1      | 958    | 1,003     | 14,354             | 14,354               | 0                  |
|     | 雑誌類          | 457     | 176    | 0     | 0      | 176    | 196       | 437                | 437                  | 0                  |
|     | 合 計          | 33,563  | 2,615  | 2     | 5      | 2,622  | 2,396     | 33,789             | 33,789               | 0                  |
| 寿 台 | 一般書          | 16,409  | 1,631  | 33    | 22     | 1,686  | 1,741     | 16,354             | 16,354               | 0                  |
|     | 児童書          | 12,805  | 963    | 12    | 3      | 978    | 437       | 13,346             | 13,346               | 0                  |
|     | 雑誌類          | 470     | 185    | 0     | 0      | 185    | 205       | 450                | 450                  | 0                  |
|     | 合 計          | 29,684  | 2,779  | 45    | 25     | 2,849  | 2,383     | 30,150             | 30,150               | 0                  |
| 本 郷 | 一般書          | 18,058  | 1,721  | 28    | 15     | 1,764  | 2,102     | 17,720             | 17,720               | 0                  |
|     | 児童書          | 13,002  | 859    | 7     | 6      | 872    | 768       | 13,106             | 13,106               | 0                  |
|     | 雑誌類          | 465     | 192    | 0     | 0      | 192    | 210       | 447                | 447                  | 0                  |
|     | 合 計          | 31,525  | 2,772  | 35    | 21     | 2,828  | 3,080     | 31,273             | 31,273               | 0                  |
| 中 山 | 一般書          | 134,918 | 1,758  | 26    | 14     | 1,798  | 658       | 136,058            | 20,662               | 115,396            |
|     | 児童書          | 21,230  | 803    | 4     | 2      | 809    | 437       | 21,602             | 11,096               | 10,506             |
|     | 雑誌類          | 470     | 179    | 0     | 0      | 179    | 197       | 452                | 212                  | 240                |
|     | 合 計          | 156,618 | 2,740  | 30    | 16     | 2,786  | 1,292     | 158,112            | 31,970<br>(開架閉架計)    | 126,142<br>158,112 |
| 島 内 | 一般書          | 24,970  | 1,476  | 48    | 11     | 1,535  | 1,668     | 24,837             | 24,837               | 0                  |
|     | 児童書          | 14,761  | 856    | 4     | 9      | 869    | 1,057     | 14,573             | 14,573               | 0                  |
|     | AV資料         | 341     | 0      | 0     | 0      | 0      | 0         | 341                | 341                  | 0                  |
|     | 雑誌類          | 475     | 158    | 0     | 1      | 159    | 193       | 441                | 441                  | 0                  |
|     | 合 計          | 40,547  | 2,490  | 52    | 21     | 2,563  | 2,918     | 40,192             | 40,192               | 0                  |
| 空 港 | 一般書          | 30,159  | 1,642  | 53    | 21     | 1,716  | 871       | 31,004             | 31,004               | 0                  |
|     | 児童書          | 17,463  | 733    | 8     | 3      | 744    | 426       | 17,781             | 17,781               | 0                  |
|     | 雑誌類          | 580     | 157    | 46    | 0      | 203    | 251       | 532                | 532                  | 0                  |
|     | 合 計          | 48,202  | 2,532  | 107   | 24     | 2,663  | 1,548     | 49,317             | 49,317               | 0                  |
| 梓 川 | 一般書          | 20,268  | 4,769  | 4     | 176    | 4,949  | 30        | 25,187             | 25,187               | 0                  |
|     | 児童書          | 11,280  | 2,692  | 6     | 14     | 2,712  | 14        | 13,978             | 13,978               | 0                  |
|     | 雑誌類          | 341     | 304    | 32    | 0      | 336    | 0         | 677                | 677                  | 0                  |
|     | 合 計          | 31,889  | 7,765  | 42    | 190    | 7,997  | 44        | 39,842             | 39,842               | 0                  |
| 波 田 | 一般書          | 60,103  | 2,026  | 50    | 160    | 2,236  | 2,376     | 59,963             | 42,118               | 17,845             |
|     | 児童書          | 29,140  | 1,389  | 58    | 1      | 1,448  | 1,456     | 29,132             | 20,826               | 8,306              |
|     | AV資料         | 973     | 1      | 0     | 31     | 32     | 23        | 982                | 713                  | 269                |
|     | 雑誌類          | 2,067   | 616    | 79    | 0      | 695    | 811       | 1,951              | 794                  | 1,157              |
|     | 合 計          | 92,283  | 4,032  | 187   | 192    | 4,411  | 4,666     | 92,028             | 64,451<br>(開架閉架計)    | 27,577<br>92,028   |
| 合 計 | 一般書          | 718,720 | 33,212 | 958   | 2,125  | 36,295 | 21,172    | 733,843            | 385,896              | 347,947            |
|     | 児童書          | 267,225 | 14,727 | 148   | 1,916  | 16,791 | 11,455    | 272,561            | 194,684              | 77,877             |
|     | AV資料         | 10,951  | 532    | 0     | 31     | 563    | 285       | 11,229             | 10,960               | 269                |
|     | 団体資料         | 74,120  | 2,721  | 47    | 313    | 3,081  | 341       | 76,860             | 76,860               | 0                  |
|     | 雑誌類          | 26,320  | 4,492  | 389   | 40     | 4,921  | 4,315     | 26,926             | 7,770                | 19,156             |
|     | 未整理資料        | 55,137  |        |       |        | 0      | 0         | 55,137             | 0                    | 55,137             |
| 合 計 | 1,152,473    | 55,684  | 1,542  | 4,425 | 61,651 | 37,568 | 1,176,556 | 676,170<br>(開架閉架計) | 500,386<br>1,176,556 |                    |

## 平成 25 年度 個人貸出利用状況

(上段:平成24年度、 下段:平成25年度)

| 区 分  | 開館日数<br>(日) | 貸出冊数<br>(冊) | 登録者数    |         | 利用者数    |         | 1日あたり平均 |        |
|------|-------------|-------------|---------|---------|---------|---------|---------|--------|
|      |             |             | 総数(人)   | うち児童(人) | 総数(人)   | うち児童(人) | 貸出(冊)   | 利用者(人) |
| 中 央  | 279         | 559,083     | 59,324  | 3,303   | 163,403 | 22,686  | 2,004   | 586    |
|      | 283         | 551,454     | 58,669  | 3,256   | 173,202 | 23,158  | 1,949   | 612    |
| 南 部  | 270         | 249,364     | 19,562  | 1,386   | 56,199  | 7,592   | 924     | 208    |
|      | 279         | 230,842     | 19,443  | 1,358   | 52,896  | 7,176   | 827     | 190    |
| あがた  | 270         | 108,344     | 6,947   | 817     | 27,877  | 4,554   | 401     | 103    |
|      | 279         | 115,915     | 7,063   | 779     | 29,581  | 4,615   | 415     | 106    |
| 西 部  | 270         | 78,983      | 5,360   | 572     | 18,353  | 3,508   | 293     | 68     |
|      | 279         | 84,604      | 5,411   | 627     | 19,831  | 3,756   | 303     | 71     |
| 寿 台  | 270         | 98,809      | 5,804   | 758     | 22,711  | 4,259   | 366     | 84     |
|      | 278         | 102,571     | 5,846   | 765     | 23,426  | 4,791   | 369     | 84     |
| 本 郷  | 270         | 83,438      | 4,594   | 526     | 19,089  | 4,256   | 309     | 71     |
|      | 279         | 84,419      | 4,554   | 537     | 19,828  | 4,860   | 303     | 71     |
| 中 山  | 270         | 46,780      | 1,587   | 241     | 11,160  | 2,179   | 173     | 41     |
|      | 275         | 47,121      | 1,673   | 244     | 11,212  | 2,380   | 171     | 41     |
| 島 内  | 270         | 82,741      | 4,180   | 637     | 19,895  | 3,625   | 306     | 74     |
|      | 276         | 77,460      | 4,369   | 595     | 18,886  | 3,146   | 281     | 68     |
| 空 港  | 270         | 116,652     | 6,964   | 1,037   | 25,195  | 5,015   | 432     | 93     |
|      | 278         | 113,458     | 7,385   | 1,072   | 24,655  | 4,540   | 408     | 89     |
| 梓 川  | 253         | 107,709     | 1,050   | 331     | 23,036  | 5,969   | 426     | 91     |
|      | 280         | 118,371     | 1,536   | 456     | 25,087  | 5,606   | 423     | 90     |
| 波 田  | 272         | 98,301      | 9,426   | 1,070   | 21,748  | 4,498   | 361     | 80     |
|      | 276         | 97,177      | 9,744   | 1,020   | 22,091  | 4,784   | 352     | 80     |
| 合 計  | 2,964       | 1,630,204   | 124,798 | 10,678  | 408,666 | 68,141  | 550     | 138    |
|      | 3,062       | 1,623,392   | 125,693 | 10,709  | 420,695 | 68,812  | 530     | 137    |
| (増減) | 98          | △ 6,812     | 895     | 31      | 12,029  | 671     | △ 70    | 123    |

(注) H24年4月にコンピュータシステム更新に伴う15日間の休館及びH24年5月に梓川図書館が開館したことにより、開館日数が増えているもの

## 平成 25 年度 団体貸出等利用状況

(上段:平成24年度、 下段:平成25年度)

### 【団体貸出】

| 団 体 区 分     | 貸出団体数<br>(団体) | 貸出冊数<br>(冊) |
|-------------|---------------|-------------|
| 読 書 会       | 2             | 378         |
|             | 1             | 188         |
| 児童館・児童センター等 | 17            | 7,045       |
|             | 20            | 7,357       |
| 地区公民館       | 15            | 14,845      |
|             | 14            | 10,931      |
| 保育園・小中学校等   | 15            | 4,372       |
|             | 12            | 4,875       |
| その他施設       | 16            | 2,776       |
|             | 13            | 4,245       |
| 合 計         | 65            | 29,416      |
|             | 60            | 27,596      |
| (増減)        | -5            | -1,820      |

### 【やまびこ文庫】

| 利用者数<br>(人) | 貸出冊数<br>(冊) |
|-------------|-------------|
| 37          | 3,478       |
| 43          | 3,760       |
| (増減) 6      | 282         |



## 平成25年度 館別貸出冊数（種類別）

（上段：平成24年度、下段：平成25年度）

| 館名  | 一般図書    | 児童図書    | 雑誌     | A V    | 合計        | 比率     |
|-----|---------|---------|--------|--------|-----------|--------|
| 中央  | 334,902 | 165,967 | 17,291 | 40,923 | 559,083   | 34.3%  |
|     | 328,001 | 166,585 | 17,860 | 39,008 | 551,454   | 34.0%  |
| 南部  | 147,120 | 87,214  | 9,456  | 5,574  | 249,364   | 15.3%  |
|     | 133,398 | 83,897  | 8,575  | 4,972  | 230,842   | 14.2%  |
| あがた | 59,045  | 44,818  | 4,082  | 399    | 108,344   | 6.6%   |
|     | 62,040  | 49,332  | 4,079  | 464    | 115,915   | 7.1%   |
| 西部  | 43,134  | 31,981  | 3,563  | 305    | 78,983    | 4.8%   |
|     | 45,868  | 35,015  | 3,374  | 347    | 84,604    | 5.2%   |
| 寿台  | 52,942  | 41,968  | 3,280  | 619    | 98,809    | 6.1%   |
|     | 52,514  | 45,895  | 3,223  | 939    | 102,571   | 6.3%   |
| 本郷  | 41,282  | 39,013  | 2,885  | 258    | 83,438    | 5.1%   |
|     | 41,031  | 40,216  | 2,956  | 216    | 84,419    | 5.2%   |
| 中山  | 26,357  | 18,510  | 1,814  | 99     | 46,780    | 2.9%   |
|     | 25,603  | 19,564  | 1,863  | 91     | 47,121    | 2.9%   |
| 島内  | 45,261  | 33,926  | 3,301  | 253    | 82,741    | 5.1%   |
|     | 43,465  | 30,716  | 3,111  | 168    | 77,460    | 4.8%   |
| 空港  | 63,882  | 50,135  | 2,314  | 321    | 116,652   | 7.2%   |
|     | 62,075  | 49,114  | 2,019  | 250    | 113,458   | 7.0%   |
| 梓川  | 51,718  | 54,160  | 1,440  | 391    | 107,709   | 6.6%   |
|     | 57,892  | 57,320  | 2,463  | 696    | 118,371   | 7.3%   |
| 波田  | 48,153  | 44,427  | 5,030  | 691    | 98,301    | 6.0%   |
|     | 47,501  | 44,288  | 4,665  | 723    | 97,177    | 6.0%   |
| 合計  | 913,796 | 612,119 | 54,456 | 49,833 | 1,630,204 | 100.0% |
|     | 899,388 | 621,942 | 54,188 | 47,874 | 1,623,392 | 100.0% |
| 比率  | 56.1%   | 37.5%   | 3.3%   | 3.1%   | 100.0%    |        |
|     | 55.4%   | 38.3%   | 3.3%   | 2.9%   | 100.0%    |        |

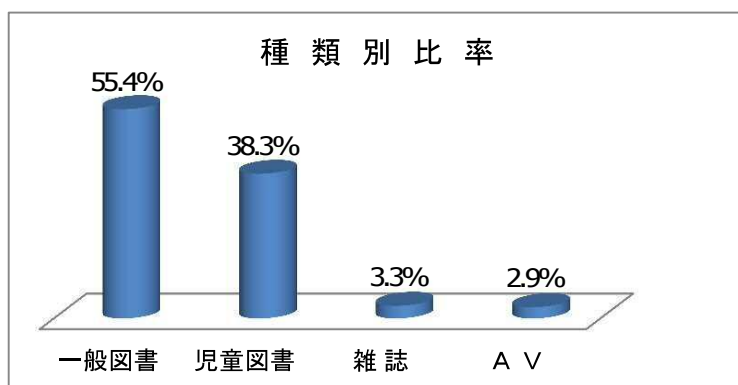
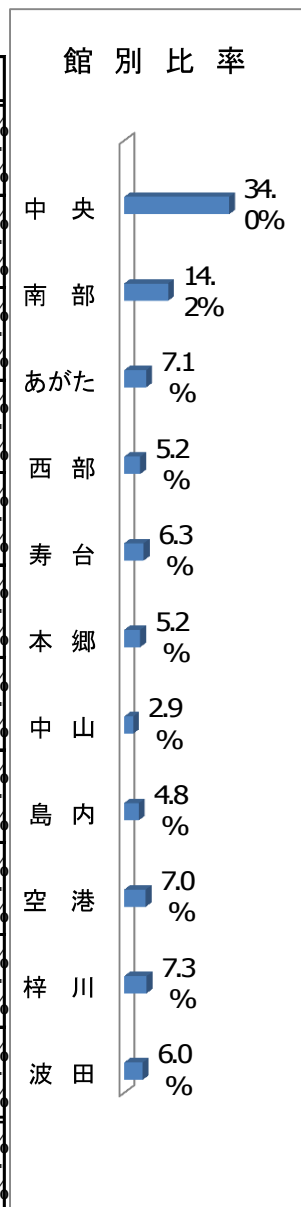

## 平成25年度 月別貸出冊数 (種類別)

(上段:平成24年度、下段:平成25年度)

| 月    | 一般図書    | 児童図書    | 雑誌     | A V    | 合計        | 比率     |
|------|---------|---------|--------|--------|-----------|--------|
| 4月   | 43,666  | 25,063  | 2,704  | 2,538  | 73,971    | 4.5%   |
|      | 74,396  | 46,408  | 4,480  | 4,176  | 129,460   | 8.0%   |
| 5月   | 79,660  | 47,215  | 4,710  | 4,572  | 136,157   | 8.4%   |
|      | 77,732  | 47,865  | 4,649  | 4,304  | 134,550   | 8.3%   |
| 6月   | 81,841  | 53,240  | 4,673  | 4,595  | 144,349   | 8.9%   |
|      | 71,866  | 50,421  | 4,374  | 2,963  | 129,624   | 8.0%   |
| 7月   | 79,711  | 55,133  | 4,557  | 4,421  | 143,822   | 8.8%   |
|      | 78,610  | 56,534  | 4,633  | 3,981  | 143,758   | 8.9%   |
| 8月   | 81,317  | 57,330  | 4,513  | 4,325  | 147,485   | 9.0%   |
|      | 82,621  | 60,883  | 4,875  | 4,398  | 152,777   | 9.4%   |
| 9月   | 79,630  | 51,929  | 4,695  | 4,587  | 140,841   | 8.6%   |
|      | 75,552  | 50,672  | 4,566  | 3,980  | 134,770   | 8.3%   |
| 10月  | 79,101  | 52,189  | 4,745  | 4,285  | 140,320   | 8.6%   |
|      | 78,992  | 52,706  | 4,992  | 4,303  | 140,993   | 8.7%   |
| 11月  | 75,467  | 56,131  | 4,520  | 3,913  | 140,031   | 8.6%   |
|      | 75,057  | 55,697  | 4,509  | 4,072  | 139,335   | 8.6%   |
| 12月  | 70,833  | 51,958  | 4,311  | 3,966  | 131,068   | 8.0%   |
|      | 70,509  | 51,459  | 4,257  | 4,111  | 130,336   | 8.0%   |
| 1月   | 77,908  | 50,733  | 4,963  | 3,933  | 137,537   | 8.4%   |
|      | 76,230  | 50,763  | 4,407  | 3,980  | 135,380   | 8.3%   |
| 2月   | 79,833  | 52,550  | 4,886  | 4,255  | 141,524   | 8.7%   |
|      | 61,546  | 42,124  | 3,764  | 3,374  | 110,808   | 6.8%   |
| 3月   | 84,829  | 58,648  | 5,179  | 4,443  | 153,099   | 9.4%   |
|      | 76,277  | 56,410  | 4,682  | 4,232  | 141,601   | 8.7%   |
| 合計   | 913,796 | 612,119 | 54,456 | 49,833 | 1,630,204 | 100.0% |
|      | 899,388 | 621,942 | 54,188 | 47,874 | 1,623,392 | 100.0% |
| (平均) | 76,150  | 51,010  | 4,538  | 4,153  | 135,850   |        |
|      | 74,949  | 51,829  | 4,516  | 3,990  | 135,283   |        |

### 月別比率

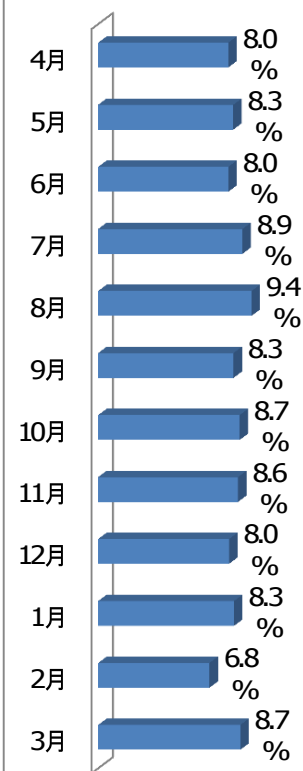

## 平成25年度 曜日別貸出冊数 (種類別)

(上段:平成24年度、下段:平成25年度)

| 曜日  | 一般図書    | 児童図書    | 雑誌     | A V    | 合計        | 比率     |
|-----|---------|---------|--------|--------|-----------|--------|
| 日曜日 | 200,573 | 161,710 | 12,581 | 10,455 | 385,319   | 23.6%  |
|     | 188,241 | 158,644 | 12,196 | 9,454  | 368,535   | 22.7%  |
| 月曜日 | 30,642  | 14,556  | 1,553  | 1,675  | 48,426    | 3.0%   |
|     | 32,895  | 18,273  | 2,061  | 2,008  | 55,237    | 3.4%   |
| 火曜日 | 112,900 | 64,663  | 6,493  | 6,383  | 190,439   | 11.7%  |
|     | 110,732 | 65,207  | 6,191  | 6,240  | 188,370   | 11.6%  |
| 水曜日 | 157,246 | 90,342  | 9,351  | 8,957  | 265,896   | 16.3%  |
|     | 155,514 | 92,872  | 9,294  | 7,834  | 265,514   | 16.4%  |
| 木曜日 | 128,277 | 70,632  | 7,432  | 7,172  | 213,513   | 13.1%  |
|     | 134,148 | 78,914  | 7,870  | 7,636  | 228,568   | 14.1%  |
| 金曜日 | 96,312  | 54,726  | 5,692  | 5,632  | 162,362   | 10.0%  |
|     | 88,719  | 50,390  | 5,097  | 5,219  | 149,425   | 9.2%   |
| 土曜日 | 187,846 | 155,490 | 11,354 | 9,559  | 364,249   | 22.3%  |
|     | 189,139 | 157,642 | 11,479 | 9,483  | 367,743   | 22.7%  |
| 合計  | 913,796 | 612,119 | 54,456 | 49,833 | 1,630,204 | 100.0% |
|     | 899,388 | 621,942 | 54,188 | 47,874 | 1,623,392 | 100.0% |

### 曜日別比率

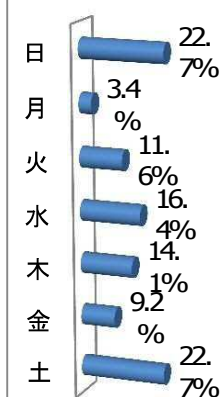

## 平成25年度 月別貸出冊数（館別）

（上段：平成24年度、下段：平成25年度）

| 月     | 中央      | 南部      | あがた     | 西部     | 寿台      | 本郷     | 中山     | 島内     | 空港      | 梓川      | 波田     | 合計        |
|-------|---------|---------|---------|--------|---------|--------|--------|--------|---------|---------|--------|-----------|
| 4月    | 28,158  | 12,004  | 4,590   | 3,701  | 4,462   | 3,661  | 2,311  | 4,092  | 5,575   | —       | 5,417  | 73,971    |
|       | 45,191  | 18,964  | 9,327   | 6,664  | 8,166   | 6,426  | 3,802  | 6,049  | 9,553   | 8,206   | 7,112  | 129,460   |
| 5月    | 47,703  | 21,502  | 8,997   | 6,008  | 8,181   | 6,388  | 3,922  | 6,678  | 10,342  | 8,118   | 8,318  | 136,157   |
|       | 49,303  | 18,465  | 9,162   | 6,954  | 8,743   | 6,231  | 3,738  | 6,038  | 8,992   | 8,996   | 7,928  | 134,550   |
| 6月    | 48,976  | 23,395  | 9,240   | 6,826  | 8,636   | 7,228  | 4,435  | 7,091  | 10,060  | 10,415  | 8,047  | 144,349   |
|       | 34,393  | 22,423  | 10,374  | 7,815  | 8,886   | 7,683  | 4,238  | 6,931  | 10,154  | 9,729   | 6,998  | 129,624   |
| 7月    | 50,878  | 22,351  | 8,711   | 6,390  | 8,739   | 7,094  | 4,429  | 6,989  | 9,957   | 9,920   | 8,364  | 143,822   |
|       | 48,514  | 21,839  | 10,491  | 7,324  | 8,708   | 7,328  | 4,268  | 6,838  | 10,176  | 9,640   | 8,632  | 143,758   |
| 8月    | 50,484  | 23,087  | 9,545   | 6,797  | 8,969   | 7,829  | 4,353  | 7,152  | 11,143  | 9,681   | 8,445  | 147,485   |
|       | 51,833  | 23,033  | 11,060  | 7,614  | 9,009   | 7,945  | 4,206  | 7,347  | 10,626  | 10,196  | 9,908  | 152,777   |
| 9月    | 49,872  | 21,826  | 9,596   | 6,654  | 8,293   | 7,181  | 4,022  | 6,551  | 9,710   | 9,323   | 7,813  | 140,841   |
|       | 46,618  | 20,374  | 9,514   | 6,876  | 8,821   | 6,765  | 3,014  | 6,336  | 9,059   | 9,282   | 8,111  | 134,770   |
| 10月   | 47,131  | 21,272  | 9,796   | 7,265  | 8,215   | 7,414  | 3,595  | 7,305  | 9,768   | 9,858   | 8,701  | 140,320   |
|       | 48,365  | 19,818  | 10,028  | 7,466  | 8,708   | 7,332  | 4,043  | 6,877  | 9,826   | 9,891   | 8,639  | 140,993   |
| 11月   | 45,184  | 20,842  | 9,484   | 7,484  | 8,348   | 7,034  | 4,130  | 8,015  | 9,823   | 10,744  | 8,943  | 140,031   |
|       | 48,150  | 19,462  | 9,730   | 6,708  | 8,761   | 7,019  | 4,397  | 6,398  | 9,795   | 10,304  | 8,611  | 139,335   |
| 12月   | 44,015  | 18,796  | 8,533   | 6,529  | 7,405   | 6,708  | 3,947  | 7,827  | 9,232   | 9,801   | 8,275  | 131,068   |
|       | 45,449  | 18,190  | 8,697   | 6,645  | 7,932   | 6,715  | 3,987  | 6,383  | 8,996   | 9,623   | 7,719  | 130,336   |
| 1月    | 47,289  | 20,418  | 9,286   | 6,946  | 8,621   | 7,368  | 3,670  | 6,691  | 9,710   | 9,321   | 8,217  | 137,537   |
|       | 47,790  | 17,477  | 9,270   | 7,184  | 8,298   | 7,226  | 4,082  | 6,376  | 9,357   | 10,488  | 7,832  | 135,380   |
| 2月    | 49,226  | 21,313  | 9,228   | 6,907  | 8,724   | 7,546  | 3,663  | 6,936  | 10,237  | 9,484   | 8,260  | 141,524   |
|       | 39,225  | 13,260  | 7,748   | 5,859  | 7,412   | 6,216  | 2,849  | 5,273  | 6,863   | 9,408   | 6,695  | 110,808   |
| 3月    | 50,167  | 22,558  | 11,338  | 7,476  | 10,216  | 7,987  | 4,303  | 7,414  | 11,095  | 11,044  | 9,501  | 153,099   |
|       | 46,623  | 17,537  | 10,514  | 7,495  | 9,127   | 7,533  | 4,497  | 6,614  | 10,061  | 12,608  | 8,992  | 141,601   |
| 合計    | 559,083 | 249,364 | 108,344 | 78,983 | 98,809  | 83,438 | 46,780 | 82,741 | 116,652 | 107,709 | 98,301 | 1,630,204 |
|       | 551,454 | 230,842 | 115,915 | 84,604 | 102,571 | 84,419 | 47,121 | 77,460 | 113,458 | 118,371 | 97,177 | 1,623,392 |
| 増減    | -7,629  | -18,522 | 7,571   | 5,621  | 3,762   | 981    | 341    | -5,281 | -3,194  | 10,662  | -1,124 | -6,812    |
| (月平均) | 46,590  | 20,780  | 9,029   | 6,582  | 8,234   | 6,953  | 3,898  | 6,895  | 9,721   | 9,792   | 8,192  | 136,666   |
|       | 45,955  | 19,237  | 9,660   | 7,050  | 8,548   | 7,035  | 3,927  | 6,455  | 9,455   | 9,864   | 8,098  | 135,283   |
| 増減    | -636    | -1,544  | 631     | 468    | 314     | 82     | 28     | -440   | -266    | 73      | -94    | -1,384    |
| 率     | 98.6%   | 92.6%   | 107.0%  | 107.1% | 103.8%  | 101.2% | 100.7% | 93.6%  | 97.3%   | 100.7%  | 98.9%  | 99.0%     |

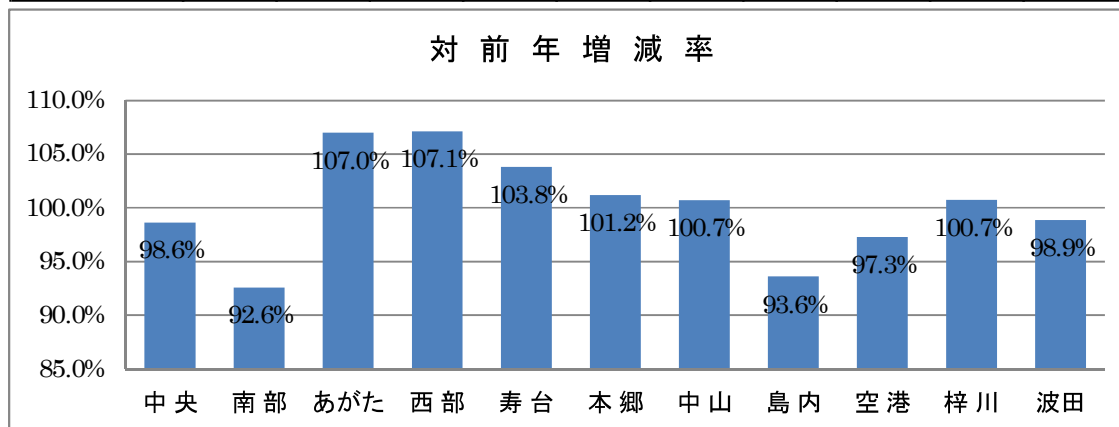

### 平成25年度 曜日別貸出冊数（館別）

（上段:平成24年度、下段:平成25年度）

| 曜日  | 中央      | 南部      | あがた     | 西部     | 寿台      | 本郷     | 中山     | 島内     | 空港      | 梓川      | 波田     | 合計        |
|-----|---------|---------|---------|--------|---------|--------|--------|--------|---------|---------|--------|-----------|
| 日曜日 | 128,230 | 50,772  | 24,797  | 17,993 | 25,930  | 20,898 | 13,008 | 20,928 | 30,635  | 27,423  | 24,705 | 385,319   |
|     | 118,779 | 47,761  | 25,052  | 18,203 | 25,310  | 19,126 | 12,316 | 16,891 | 29,718  | 31,093  | 24,286 | 368,535   |
| 月曜日 | 14,153  | 34,263  | 0       | 0      | 0       | 0      | 0      | 0      | 0       | 0       | 0      | 48,416    |
|     | 21,675  | 33,559  | 0       | 0      | 0       | 0      | 0      | 0      | 0       | 0       | 0      | 55,234    |
| 火曜日 | 73,893  | 1,177   | 18,278  | 11,836 | 13,864  | 12,446 | 6,091  | 10,845 | 15,833  | 13,850  | 12,336 | 190,449   |
|     | 78,917  | 0       | 16,971  | 11,653 | 13,445  | 11,798 | 6,397  | 9,632  | 13,448  | 14,335  | 11,774 | 188,370   |
| 水曜日 | 93,734  | 46,807  | 17,808  | 13,263 | 14,119  | 12,981 | 6,592  | 12,715 | 18,069  | 14,610  | 15,198 | 265,896   |
|     | 89,917  | 42,231  | 19,141  | 14,570 | 15,398  | 14,518 | 6,984  | 13,128 | 17,089  | 17,561  | 14,978 | 265,515   |
| 木曜日 | 74,076  | 33,569  | 15,461  | 11,198 | 12,971  | 10,698 | 5,711  | 10,503 | 13,683  | 13,412  | 12,231 | 213,513   |
|     | 76,237  | 32,004  | 19,484  | 13,660 | 14,904  | 11,973 | 5,582  | 10,661 | 15,071  | 15,594  | 13,400 | 228,570   |
| 金曜日 | 58,065  | 25,291  | 10,803  | 8,063  | 9,687   | 8,157  | 4,286  | 7,866  | 10,510  | 10,056  | 9,578  | 162,362   |
|     | 52,570  | 21,819  | 11,228  | 8,127  | 8,918   | 7,725  | 3,816  | 7,383  | 9,783   | 9,474   | 8,582  | 149,425   |
| 土曜日 | 116,932 | 57,485  | 21,197  | 16,630 | 22,238  | 18,258 | 11,092 | 19,884 | 27,922  | 28,358  | 24,253 | 364,249   |
|     | 113,359 | 53,468  | 24,039  | 18,391 | 24,596  | 19,279 | 12,026 | 19,765 | 28,349  | 30,314  | 24,157 | 367,743   |
| 合計  | 559,083 | 249,364 | 108,344 | 78,983 | 98,809  | 83,438 | 46,780 | 82,741 | 116,652 | 107,709 | 98,301 | 1,630,204 |
|     | 551,454 | 230,842 | 115,915 | 84,604 | 102,571 | 84,419 | 47,121 | 77,460 | 113,458 | 118,371 | 97,177 | 1,623,392 |

### 平成25年度 時間帯別貸出冊数（館別）

（上段:平成24年度、下段:平成25年度）

| 時間    | 中央      | 南部      | あがた     | 西部     | 寿台      | 本郷     | 中山     | 島内     | 空港      | 梓川      | 波田     | 合計        |
|-------|---------|---------|---------|--------|---------|--------|--------|--------|---------|---------|--------|-----------|
| ～10   | 26,597  | -       | -       | -      | -       | -      | -      | -      | -       | -       | -      | 26,597    |
|       | 29,440  | -       | -       | -      | -       | -      | -      | -      | -       | -       | -      | 29,440    |
| 10～11 | 67,537  | 25,872  | 13,019  | 9,579  | 12,424  | 10,027 | 6,158  | 10,309 | 16,355  | 13,727  | 12,288 | 197,295   |
|       | 67,860  | 25,469  | 15,156  | 11,149 | 14,149  | 10,145 | 6,101  | 9,044  | 15,096  | 15,765  | 12,458 | 202,392   |
| 11～12 | 74,288  | 34,562  | 16,310  | 10,447 | 15,967  | 12,016 | 7,649  | 12,326 | 18,438  | 16,173  | 14,769 | 232,945   |
|       | 72,550  | 31,467  | 17,022  | 12,015 | 16,138  | 11,902 | 7,693  | 11,371 | 17,429  | 17,720  | 14,111 | 229,418   |
| 12～13 | 52,730  | 23,474  | 12,064  | 8,425  | 10,016  | 9,421  | 4,821  | 9,234  | 12,225  | 10,284  | 10,252 | 162,946   |
|       | 52,878  | 21,785  | 11,886  | 9,680  | 10,075  | 8,965  | 5,009  | 8,783  | 12,590  | 10,995  | 10,389 | 163,035   |
| 13～14 | 52,371  | 22,684  | 10,102  | 7,649  | 10,408  | 8,065  | 4,709  | 8,166  | 12,528  | 9,987   | 9,334  | 156,003   |
|       | 49,797  | 22,208  | 10,711  | 8,179  | 9,846   | 8,234  | 4,966  | 8,072  | 11,705  | 11,083  | 9,270  | 154,071   |
| 14～15 | 67,258  | 26,799  | 13,165  | 9,348  | 13,032  | 11,507 | 6,844  | 10,339 | 15,385  | 12,411  | 11,771 | 197,859   |
|       | 66,368  | 25,131  | 13,687  | 10,667 | 14,030  | 11,802 | 7,685  | 9,910  | 15,547  | 13,767  | 11,429 | 200,023   |
| 15～16 | 69,264  | 27,952  | 14,956  | 11,174 | 14,755  | 13,002 | 7,338  | 12,745 | 16,989  | 13,395  | 14,174 | 215,744   |
|       | 67,512  | 26,054  | 15,481  | 11,032 | 16,354  | 13,226 | 7,149  | 12,133 | 16,951  | 14,842  | 13,816 | 214,550   |
| 16～17 | 79,294  | 31,885  | 16,983  | 15,163 | 22,207  | 19,400 | 9,261  | 19,622 | 24,732  | 18,202  | 19,190 | 275,939   |
|       | 73,727  | 28,729  | 18,914  | 14,627 | 21,979  | 20,145 | 8,518  | 18,147 | 24,140  | 18,633  | 17,641 | 265,200   |
| 17～18 | 34,903  | 20,307  | 7,169   | 7,198  | -       | -      | -      | -      | -       | 13,530  | 3,633  | 86,740    |
|       | 34,000  | 17,256  | 7,966   | 7,255  | -       | -      | -      | -      | -       | 15,566  | 4,486  | 86,529    |
| 18～19 | 27,520  | 14,150  | 4,576   | -      | -       | -      | -      | -      | -       | -       | 2,890  | 49,136    |
|       | 26,486  | 13,013  | 5,092   | -      | -       | -      | -      | -      | -       | -       | 3,577  | 48,168    |
| 19～20 | 1,806   | 9,530   | -       | -      | -       | -      | -      | -      | -       | -       | -      | 11,336    |
|       | 2,133   | 9,043   | -       | -      | -       | -      | -      | -      | -       | -       | -      | 11,176    |
| 20～21 | 1,324   | 6,654   | -       | -      | -       | -      | -      | -      | -       | -       | -      | 7,978     |
|       | 2,003   | 6,058   | -       | -      | -       | -      | -      | -      | -       | -       | -      | 8,061     |
| 21～22 | 1,549   | 5,495   | -       | -      | -       | -      | -      | -      | -       | -       | -      | 7,044     |
|       | 2,563   | 4,629   | -       | -      | -       | -      | -      | -      | -       | -       | -      | 7,192     |
| 22～   | 2,642   | -       | -       | -      | -       | -      | -      | -      | -       | -       | -      | 2,642     |
|       | 4,137   | -       | -       | -      | -       | -      | -      | -      | -       | -       | -      | 4,137     |
| 合計    | 559,083 | 249,364 | 108,344 | 78,983 | 98,809  | 83,438 | 46,780 | 82,741 | 116,652 | 107,709 | 98,301 | 1,630,204 |
|       | 551,454 | 230,842 | 115,915 | 84,604 | 102,571 | 84,419 | 47,121 | 77,460 | 113,458 | 118,371 | 97,177 | 1,623,392 |

## 平成25年度 各種サービス利用状況

(上段:平成24年度、下段:平成25年度)

| 区分   | 調査・相談(レファレンス) |        |     |     | 予約(リクエスト) |         | 複写    |        | 相互貸借  |       |
|------|---------------|--------|-----|-----|-----------|---------|-------|--------|-------|-------|
|      | 総数(件)         | 口頭     | 電話  | 文書等 | 総数(件)     | うちネット予約 | 件数    | 枚数     | 貸出(点) | 借受(点) |
| 中央   | 6,352         | 6,055  | 277 | 20  | 37,087    | 26,752  | 2,899 | 25,896 | 1,554 | 737   |
|      | 3,028         | 2,940  | 86  | 2   | 38,194    | 28,550  | 2,821 | 24,506 | 1,525 | 573   |
| 南部   | 772           | 735    | 37  | 0   | 24,407    | 19,009  | 206   | 617    |       |       |
|      | 965           | 931    | 34  | 0   | 25,409    | 19,987  | 153   | 525    |       |       |
| あがた  | 666           | 636    | 30  | 0   | 15,597    | 11,396  | 64    | 158    |       |       |
|      | 1,043         | 942    | 101 | 0   | 18,299    | 14,448  | 60    | 282    |       |       |
| 西部   | 650           | 645    | 5   | 0   | 10,504    | 8,103   | 47    | 111    |       |       |
|      | 1,691         | 1,683  | 8   | 0   | 13,352    | 10,185  | 32    | 60     |       |       |
| 寿台   | 680           | 666    | 14  | 0   | 11,731    | 8,404   | 45    | 116    |       |       |
|      | 587           | 577    | 10  | 0   | 13,529    | 9,964   | 44    | 130    |       |       |
| 本郷   | 1,209         | 1,185  | 24  | 0   | 8,790     | 6,021   | 34    | 83     |       |       |
|      | 753           | 707    | 46  | 0   | 10,176    | 6,830   | 29    | 237    |       |       |
| 中山   | 611           | 594    | 17  | 0   | 4,601     | 2,666   | 42    | 226    |       |       |
|      | 701           | 648    | 53  | 0   | 4,888     | 2,749   | 23    | 259    |       |       |
| 島内   | 621           | 603    | 18  | 0   | 9,294     | 6,720   | 47    | 148    |       |       |
|      | 646           | 631    | 15  | 0   | 9,232     | 6,592   | 41    | 130    |       |       |
| 空港   | 493           | 486    | 7   | 0   | 10,896    | 8,124   | 63    | 166    |       |       |
|      | 1,006         | 1,001  | 5   | 0   | 11,659    | 8,912   | 72    | 299    |       |       |
| 梓川   | 529           | 524    | 5   | 0   | 6,298     | 4,775   | 22    | 88     |       |       |
|      | 399           | 394    | 5   | 0   | 8,625     | 6,999   | 19    | 227    |       |       |
| 波田   | 608           | 599    | 9   | 0   | 8,282     | 6,381   | 341   | 1,560  |       |       |
|      | 426           | 426    | 0   | 0   | 7,953     | 5,898   | 280   | 1,249  |       |       |
| 合計   | 13,191        | 12,728 | 443 | 20  | 147,487   | 108,351 | 3,810 | 29,169 |       |       |
|      | 11,245        | 10,880 | 363 | 2   | 161,316   | 121,114 | 3,574 | 27,904 |       |       |
| (増減) | -1,946        | -1,848 | -80 | -18 | 13,829    | 12,763  | -236  | -1,265 | -29   | -164  |

(注) 相互貸借は、中央図書館の取扱い

## 平成25年度 ベストリーダー20

### 【一般図書】

| 順位 | 図 書 名                | 著編訳者   | 出版社    | 貸出回数 | 複本冊数 |
|----|----------------------|--------|--------|------|------|
| 1  | 神様のカルテ3              | 夏川 草介  | 小学館    | 413  | 25   |
| 2  | 1Q84 BOOK1           | 村上 春樹  | 新潮社    | 333  | 24   |
| 3  | 神様のカルテ2              | 夏川 草介  | 小学館    | 322  | 23   |
| 4  | マスカレード・ホテル           | 東野 圭吾  | 集英社    | 308  | 16   |
| 5  | 禁断の魔術                | 東野 圭吾  | 文藝春秋   | 304  | 15   |
| 6  | 虚像の道化師               | 東野 圭吾  | 文藝春秋   | 298  | 15   |
| 7  | 真夏の方程式               | 東野 圭吾  | 文藝春秋   | 295  | 15   |
| 8  | プラチナデータ              | 東野 圭吾  | 幻冬舎    | 283  | 17   |
| 9  | ナミヤ雑貨店の奇蹟            | 東野 圭吾  | 角川書店   | 280  | 14   |
| 10 | 64                   | 横山 秀夫  | 文藝春秋   | 279  | 15   |
| 11 | 舟を編む                 | 三浦 しをん | 光文社    | 265  | 14   |
| 12 | 白ゆき姫殺人事件             | 湊 かなえ  | 集英社    | 259  | 13   |
| 13 | カッコウの卵は誰のもの          | 東野 圭吾  | 光文社    | 252  | 13   |
|    | 海賊とよばれた男 上           | 百田 尚樹  | 講談社    | 252  | 14   |
| 15 | 旅猫レポート               | 有川 浩   | 文藝春秋   | 250  | 11   |
| 16 | 色彩を持たない多崎つくると、彼の巡礼の年 | 村上 春樹  | 文藝春秋   | 247  | 14   |
| 17 | 県庁おもてなし課             | 有川 浩   | 角川書店   | 245  | 14   |
| 18 | 夢幻花                  | 東野 圭吾  | PHP研究所 | 243  | 15   |
| 19 | 1Q84 BOOK3           | 村上 春樹  | 新潮社    | 242  | 24   |
|    | 麒麟の翼                 | 東野 圭吾  | 講談社    | 242  | 14   |
|    | 欠落                   | 今野 敏   | 講談社    | 242  | 12   |

### 【児童図書(絵本含む。)]

| 順位 | 図 書 名                   | 著編訳者     | 出版社    | 貸出回数 | 複本冊数 |
|----|-------------------------|----------|--------|------|------|
| 1  | ミッケ! 6                  | W. ウィック  | 小学館    | 419  | 29   |
| 2  | のりものいろいろかくれんぼ           | いしかわ こうじ | ポプラ社   | 402  | 27   |
| 3  | だるまさんと                  | かがくい ひろし | ブロンズ新社 | 382  | 27   |
| 4  | ミッケ! 8                  | W. ウィック  | 小学館    | 361  | 29   |
| 5  | ミッケ! 5                  | W. ウィック  | 小学館    | 359  | 28   |
| 6  | ミッケ! 7                  | W. ウィック  | 小学館    | 353  | 28   |
| 7  | はらべこあおむし(改訂)            | E. カール   | 偕成社    | 346  | 29   |
| 8  | かいけつゾロリの大どろぼう           | 原 ゆたか    | ポプラ社   | 344  | 19   |
| 9  | かいけつゾロリまもるぜ! きょうりゅうのたまご | 原 ゆたか    | ポプラ社   | 339  | 20   |
| 10 | ミッケ! 2                  | W. ウィック  | 小学館    | 335  | 26   |
| 11 | ミッケ! 3                  | W. ウィック  | 小学館    | 332  | 28   |
| 12 | かいけつゾロリの大かいぞく           | 原 ゆたか    | ポプラ社   | 326  | 22   |
| 13 | かいけつゾロリのなぞのおたから大きくせん    | 原 ゆたか    | ポプラ社   | 322  | 21   |
| 14 | かいけつゾロリのきょうふのゆうえんち      | 原 ゆたか    | ポプラ社   | 321  | 17   |
| 15 | かいけつゾロリきょうふのようかいえんそく    | 原 ゆたか    | ポプラ社   | 318  | 19   |
| 16 | おにぎりくん                  | 村上 康成    | 小学館    | 317  | 25   |
| 17 | かいけつゾロリやせるぜ! ダイエット大きくせん | 原 ゆたか    | ポプラ社   | 312  | 18   |
| 18 | しろくまちゃんのほっとけーき          | わかやま けん  | こぐま社   | 311  | 33   |
| 19 | わたしのワンピース               | にしまさ かやこ | こぐま社   | 310  | 35   |
| 20 | かいけつゾロリのきょうふのプレゼント      | 原 ゆたか    | ポプラ社   | 308  | 21   |
|    | かいけつゾロリのゆうれいせん          | 原 ゆたか    | ポプラ社   | 308  | 20   |

## 平成 25 年度 館 別 事 業 報 告

### 1 中央図書館

| 事 業 名                | 実 施 日           | 内 容  |
|----------------------|-----------------|--|
| <b>【通年】</b>          |                 |  |
| 定例おはなし会<br>(小さい子向け)  | 毎週水曜日           | おはなしや絵本の読み聞かせ、パネルシアター、<br>手あそびなど<br>49回 1,486人                                     |
| 英語でおはなし会             | 毎月第3火曜日<br>(原則) | 信州大学の学生による英語の絵本の読み聞かせ<br>10回 104人  |
| ロビー展示                | 随時              | 1階ロビーにおいて、テーマに沿った総合展示<br>12テーマ   |
| テーマボックス              | 随時              | 季節・時節の話題などによるテーマ本やCDとリス<br>トの展示  |
| 「じどうしつだより」の発行        | 隔月              | 新刊案内、お知らせ等   |
| ブックスタート事業            | 毎月約3回           | 10ヵ月健康診断時に絵本と絵本リストを配布<br>配布数 2,085冊  |
| 3歳児検診おはなし会           | 毎月1回            | 保健センターにおいて、検診対象の親子におは<br>なし会を実施。併せて読み聞かせや子どもの本<br>についての相談を行う。                      |
| 臨時おはなし会              | 随時              | 保育園・幼稚園・小学校・養護学校の図書館見<br>学時のおはなし会等<br>2回 82人                                       |
| 職場体験学習等の受入           | 随時              | 12件 延べ16日 22人  |
| 図書館見学受入              | 随時              | 10件 226人   |
| 出前講座「読み聞かせ講座」        | 随時              | 2回 28人   |
| おでかけ読み聞かせ            | 随時              | 3回 181人  |
| おでかけブックトーク           | 随時              | 1回 23人   |
| <b>【個別】</b>          |                 |  |
| 子ども読書週間おはなし会<br>&人形劇 | 5月11日(土)        | ・出演:ホーボーズパペットシアター<br>・参加者:72人  |
| 読書普及講座               | 9月1日(日)         | ・講師:藤田浩子さん<br>・午前の部「おはなしおばさんの親子で楽しむ<br>おはなし会」<br>午後の部「藤田浩子さんのおはなし講習会」<br>・参加者:110人 |
| おはなし講座               | 9月26日(木)        | ・講師:柴田愛子さん<br>・参加者:86人   |
| 朗読ふれあいの会視察研修         | 9月17日(火)        | ・視察先:飯田市立中央図書館他<br>・参加者:19人  |

|                          |                         |  |
|--------------------------|-------------------------|--|
| リサイクル本施設配布               | 10月25日(金)               | 市内の公共施設及び教育機関を対象に児童書を配布<br>・用意冊数:8,109冊<br>・提供(持ち帰り)冊数:4,404冊<br>・配布(持ち帰り)団体数:59団体   |
| 第19回図書館まつり               | 10月26日(土)               | 1 鈴木ともこさん講演会<br>・演題「山登りに行こう！～マンガ『山登りはじめました』に込めた思い～」<br>・参加者:70人<br>2 ミニおはなし会(3回)<br>・参加者:54人<br>3 リサイクル本配布(施設配布及び図書館まつり当日以降の配布を含む全体)<br>・用意冊数:16,588冊<br>・提供(持ち帰り)冊数:16,588冊 |
| 「やまびこ文庫作品展」ロビー展示         | 10月26日(土)<br>～11月17日(日) | やまびこ文庫利用者が製作した作品の展示<br>・出品者:6人   |
| 松本地域子ども文庫・おはなしの会連絡会視察研修  | 9月17日(火)                | ・視察先:高山市<br>・参加者:23人   |
| 朗読講座<br>「作品のこころを伝える朗読講座」 | 11月14日(木)               | ・講師:小山菜穂子さん<br>・参加者:50人  |
| 対面朗読利用者交流会               | 11月22日(金)               | 朗読ふれあいの会会員と利用者との交流会<br>・参加者:26人<br>・利用者:5人   |
| クリスマス会                   | 12月1日(日)                | ハンドベル演奏やクリスマスに因んだスペシャルなおはなし会<br>・参加者:220人  |

## 2 南部図書館

| 事業名                 | 実施日                | 内容  |
|---------------------|--------------------|---|
| 【通年】                |                    |   |
| 定例おはなし会<br>(小さい子向け) | 毎月第1金曜日<br>毎月第2日曜日 | 絵本の読み聞かせ、紙芝居、手あそびなど<br>・協力:お話玉手箱<br>・21回 392人         |
| テーマブックス             | 随時                 | 季節・時節の話題などによるテーマ本の展示                                  |
| ブックスタート事業           | 毎月2回               | 10ヵ月健康診断時に絵本と絵本リストを配布                                 |
| 3歳児健診おはなし会          | 年6回                | 保健センターにおいて、健診対象の親子におはなし会を実施。併せて読み聞かせや子どもの本についての相談を行う。 |
| 子どもプラザおはなし会         | 年3回                | 子どもプラザにおいて、利用者を対象におはなし会を実施                            |



|                      |                                |   |
|----------------------|--------------------------------|---|
| 臨時おはなし会              | 随時                             | 保育園・幼稚園・小学校・養護学校の図書館見学時のおはなし会等<br>2回 のべ26人  |
| 職場体験学習等の受入           | 随時                             | 6件 延べ9日 10人   |
| 図書館見学受入              | 随時                             | 3件 89人  |
| <b>【個別】</b>          |                                |   |
| ちいおばさんのちいさなおはなし会     | 7月8日(月)                        | ・協力:がらくた座「木島知草」<br>・参加者:42人   |
| おはなし会&アート講座          | 7月19日(金)                       | ・協力:波田図書館<br>・参加者:27人   |
| 夏休みスペシャルおはなし会        | 7月27日(土)                       | ・参加者:60人  |
| 火縄銃体験学習講座            | 8月4日(日)                        | ・講師:市川恵一氏<br>・参加者:46人   |
| お父さんと料理を作ろう          | 8月11日(日)                       | ・講師:子どもが輝く食育ネットワーク<br>・参加者:18人  |
| おはなし会とミニart          | 8月21日(水)                       | ・協力:波田図書館、あがたの森図書館、中山文庫<br>・参加者:23人   |
| エンディングノート勉強会         | 8月26日(月)<br>9月2日(月)<br>9月9日(月) | ・講師:シルバーカフェ沢村スタッフ<br>・参加者:50人   |
| ちょっとこわいおはなし会         | 8月31日(土)                       | ・協力:南部図書館、波田図書館<br>・参加者:40人   |
| なんなんひろば文化祭           | 9月28日(土)<br>～29日(日)            | 1 リサイクル本の配布<br>・来場者:720人<br>2 鉄道クイズ<br>・協力:村井レールファンクラブ<br>・参加者:61人<br>3 スペシャルおはなし会<br>・協力:お話玉手箱<br>・参加者:37人 |
| 絵本の中の料理教室            | 10月13日(日)                      | ・講師:子どもが輝く食育ネットワーク<br>・参加者:26人  |
| つどいの広場探検ツアー<br>おはなし会 | 10月18日(金)                      | ・参加者:23人  |
| 人形劇                  | 10月27日(日)                      | ・協力:人形劇団「赤とんぼ」<br>・参加者:121人   |
| おはなし会&アート講座          | 11月17日(日)                      | ・協力:波田図書館、あがたの森図書館、中山文庫<br>・参加者:27人   |
| クリスマスおはなし会&音楽会       | 12月15日(日)                      | ・協力:松本音楽団、波田図書館<br>・参加者:238人  |
| 絵本の中の料理教室            | 2月23日(土)                       | ・講師:子どもが輝く食育ネットワーク<br>・参加者:22人  |

### 3 あがたの森図書館

| 事業名                 | 実施日   | 内容   |
|---------------------|---|--|
| <b>【通年】</b>         |   |  |
| 定例おはなし会<br>(小さい子向け) | 毎月第3金曜日                                       | 絵本の読み聞かせ、紙芝居、手あそびなど<br>・協力:おはなしボランティア 1人<br>・9回 136人 |
| テーマブックス             | 随時  | 季節・時節の話題などによるテーマ本の展示                                 |
| 図書館見学受入             | 随時  | 1件 57人   |
| <b>【個別】</b>         |   |  |
| 俳句入門講座              | 5月23日(木)<br>7月25日(木)<br>9月26日(木)<br>11月28日(木) | ・講師:折井眞琴氏<br>・参加者:99人                                |
| 夏のスペシャルおはなし会        | 8月25日(日)                                      | ・協力:おはなしボランティア 2人<br>・参加者:57人                        |
| おはなしとミニartの会        | 9月20日(金)<br>11月15日(金)                         | ・参加者:23人   |
| リサイクル市              | 10月6日(日)                                      | ・参加者:50人   |
| 本にまつわる手づくり講座        | 10月12日(土)                                     | ・講師:村山朋子さん<br>・参加者:7人                                |
| あがたの森クリスマス会         | 12月15日(日)                                     | ・協力:松本短期大学幼児保育科<br>・参加者:120人                         |
| 親子で楽しむおはなし&ミニ<br>工作 | 3月8日(金)                                       | ・協力:おはなしボランティア 1人<br>・参加者:5人                         |

### 4 西部図書館

| 事業名                        | 実施日       | 内容  |
|----------------------------|-----------|---|
| <b>【通年】</b>                |           |   |
| 定例おはなし会                    | 毎月第2水曜日   | 絵本の読み聞かせ、紙芝居、手あそびなど<br>・協力:おはなしボランティア、信州大学<br>・12回 704人             |
| 定例おはなし会<br>(小さい子向け)        | 毎月最終水曜日   | 鎌田児童センターのお誕生日会に合わせて、絵本の読み聞かせ、パネルシアターなど<br>・協力:つどいの広場職員<br>・12回 469人 |
| 臨時おはなし会                    | 毎週水曜日     | 鎌田児童センターつどいの広場で、絵本の読み聞かせ<br>・32回 961人                               |
| テーマブックス                    | 随時        | 季節・時節の話題などによるテーマ本の展示  |
| <b>【個別】</b>                |           |   |
| こわ〜いおはなしの会<br>(両島町会 納涼まつり) | 7月20日(土)  | ・参加者:115人   |
| 文化祭おはなし会スペシャル              | 10月26日(土) | ・協力:つばさ文庫<br>・参加者:85人   |

|              |          |                          |
|--------------|----------|--------------------------|
| 秋のおはなし会スペシャル | 11月8日(金) | ・協力:トライアングル<br>・参加者:98人  |
| クリスマスおりがみ講座  | 12月7日(土) | ・講師:今井ゆかりさん<br>・参加者:36人  |
| スペシャルおはなし会   | 3月12日(水) | ・協力:つどいの広場職員<br>・参加者:58人 |

## 5 寿台図書館

| 事業名             | 実施日       | 内容   |
|-----------------|-----------|--|
| <b>【通年】</b>     |           |  |
| 定例おはなし会         | 毎月第2・3金曜日 | 絵本の読み聞かせ、紙芝居、手あそびなど<br>・協力:トトロのへや<br>・19回 のべ163人 |
| テーマブックス         | 随時        | 季節・時節の話題などによるテーマ本の展示                             |
| 職場体験学習等の受入      | 随時        | 3件 延べ7日 6人                                       |
| 出前講座「読み聞かせ講座」   | 随時        | 1回 20人   |
| おでかけ読み聞かせ       | 随時        | 1回 19人   |
| <b>【個別】</b>     |           |  |
| おりがみ講座          | 7月6日(土)   | ・講師:今井ゆかりさん<br>・参加者:35人                          |
| 夏休みおはなし会スペシャル   | 8月9日(金)   | ・協力:トトロのへや<br>・参加者:117人                          |
| ぬいぐるみおとまり会      | 11月17日(日) | ・協力:人形お芝居「おぼっこぼっこ」、中山文庫<br>・参加者:35人              |
| クリスマスおはなし会スペシャル | 12月7日(土)  | ・協力:人形劇サークル「てぶくろ」<br>・参加者:106人                   |
| ちいおさんのちいさなおはなし会 | 2月2日(日)   | ・協力:人形劇団「がらくた座」<br>・参加者:29人                      |

## 6 本郷図書館

| 事業名           | 実施日       | 内容                               |
|---------------|-----------|----------------------------------|
| <b>【通年】</b>   |           |                                  |
| 定例おはなし会       | 毎月第3水曜日   | 絵本の読み聞かせ、紙芝居、手あそびなど<br>・10回 155人 |
| テーマブックス       | 随時        | 季節・時節の話題などによるテーマ本の展示             |
| 職場体験学習等の受入    | 随時        | 2件 延べ2日 4人                       |
| おでかけ読み聞かせ     | 随時        | 4回 161人                          |
| <b>【個別】</b>   |           |                                  |
| 「ことのはおえかき」講座  | 7月20日(木)  | ・講師:松本短期大学 保高先生<br>・参加者:26人      |
| 本にまつわる手づくり講座  | 10月6日(日)  | ・講師:羽柴完氏、羽柴弦氏<br>・参加者:8人         |
| 文化祭スペシャルおはなし会 | 11月10日(日) | ・参加者:27人                         |

|           |           |                                  |
|-----------|-----------|----------------------------------|
| クリスマス会    | 12月14日(土) | ・協力:松本山雅FC小松選手・内田佑介氏<br>・参加者:81人 |
| 大人のためのお話会 | 3月14日(木)  | ・協力:書店葉日 店主 菊池徹さん<br>・参加者:8人     |

## 7 中山文庫

| 事業名                        | 実施日                  | 内容   |
|----------------------------|----------------------|--|
| <b>【通年】</b>                |                      |  |
| 定例おはなし会                    | 毎月第2水曜日              | 絵本の読み聞かせ、紙芝居、手あそびなど<br>・9回 94人                                   |
| テーマブックス                    | 随時                   | 季節・時節の話題などによるテーマ本の展示   |
| 臨時おはなし会                    | 随時                   | 1回 15人   |
| 「中山文庫ニュース」の発行              | 毎月                   | お知らせ、新刊案内及び休館日案内等<br>中山地区回覧及び窓口配布                                |
| 職場体験学習等の受入                 | 随時                   | 1件 2日 4人   |
| 講座「短編小説を楽しむ会」              | 毎月第2、4木曜日            | 20回 338人   |
| おでかけ読み聞かせ                  | 随時                   | 保育園、福祉ひろばへ出向いての絵本の読み聞かせ、紙芝居、手あそびなど<br>・協力:中山文庫おはなしの会<br>・3回 106人 |
| 図書館集団利用受入                  | 随時<br>(月1~2回)        | 中山小学校との連携による授業時間中の利用<br>・利用学年:5年生                                |
| <b>【個別】</b>                |                      |  |
| 福祉ひろば<br>わいわい子育ておはなし会      | 5月8日(水)              | ・協力:中山文庫おはなしの会<br>・参加者:26人                                       |
| 夏の工作教室                     | 7月13日(土)             | ・協力:モモセヒロコさん<br>・参加者:13人   |
| 夏休みおはなし会スペシャル              | 7月30日(火)             | ・協力:中山文庫おはなしの会<br>・参加者:38人                                       |
| 夏休みこどもひろば                  | 7月30日(火)<br>~8月4日(日) | 展示バスの開放、おはなし会スペシャル<br>・協力:中山公民館図書視聴覚委員<br>・参加者:213人              |
| 絵本を楽しむ!おはなしとミニartの会        | 8月8日(木)              | ・協力:南部図書館、中山文庫、波田図書館<br>・参加者:44人                                 |
| 本にまつわる手づくり講座<br>「ブックカバー作り」 | 10月27日(日)            | ・講師:小沢夏美さん<br>・参加者:8人  |
| 中山地区文化祭                    | 11月3日(日)             | 本のリサイクル市   |
| ぬいぐるみおとまり会                 | 11月17日(日)            | ・協力:人形お芝居「おぼっこぼっこ」、寿台図書館<br>・参加者:35人                             |
| クリスマスおはなし会                 | 12月7日(土)             | ・協力:中山文庫おはなしの会<br>・参加者:30人                                       |
| 絵本の読み聞かせ講座                 | 1月18日(土)             | ・協力:北原まりさん、中山出張所<br>・参加者:18人                                     |

|           |          |                                  |
|-----------|----------|----------------------------------|
| 春休みおたのしみ会 | 3月27日(木) | ・協力:原田紗千子さん、中山児童センター<br>・参加者:30人 |
|-----------|----------|----------------------------------|

## 8 島内図書館

| 事業名                                       | 実施日  | 内容  |
|---|--|---|
| <b>【通年】</b>                               |  |   |
| 定例おはなし会                                   | 毎月第3金曜日  | 絵本の読み聞かせ、紙芝居、手あそびなど<br>・12回 160人              |
| ふれあいおはなしひろば                               | 隔月(奇数月)<br>第2水曜日   | 6回 336人                                       |
| テーマブックス                                   | 随時   | 季節・時節の話題などによるテーマ本の展示                          |
| 職場体験学習等の受入                                | 随時   | 1件 1日 2人                                      |
| おでかけ読み聞かせ                                 | 随時   | 2回 93人  |
| 福祉ひろばふれあいおはなし会                            | 随時   | ・協力:松本おはなしの会<br>・2回 119人                      |
| <b>【個別】</b>                               |  |   |
| 農業文庫講座                                    | 5月22日(水)<br>6月26日(水)<br>9月26日(木)<br>10月29日(火)<br>12月14日(土)<br>2月27日(木) | ・講師:下田次郎氏、松本大学大学院 健康科学研究科 廣田直子教授<br>・参加者:332人 |
| 図書館視聴覚おはなし会 IN 図書館                        | 6月22日(土)   | ・協力:島内図書館視聴覚委員会<br>・参加者:23人                   |
| 島内をめぐるふれあい遠足                              | 7月13日(土)   | ・協力:島内図書館視聴覚委員会<br>・参加者:35人<br>・内容:島内巡り、おはなし会 |
| みんなでチクチク グラニーバッグを作ろう!                     | 8月31日(土)   | ・参加者:19人                                      |
| 図書館視聴覚委員会おはなし会                            | 11月16日(土)  | ・協力:島内図書館視聴覚委員会<br>・参加者:12人                   |
| 第13回島内図書館まつり・第39回島内地区芸術文化祭・第18回島内福祉ひろばまつり | 11月3日(日)   | ・共催:島内公民館・島内福祉ひろば<br>・内容:リサイクル本配布、スタンプラリー     |
| 消しゴムはんこ講座                                 | 12月13日(金)  | ・講師:のらねこ工房 矢崎直美さん<br>・参加者:14人                 |
| クリスマス会                                    | 12月21日(土)  | ・協力:島内図書館視聴覚委員会<br>・参加者:71人                   |
| おやきづくり講座                                  | 1月25日(土)   | ・協力:島内婦人会役員<br>・参加者:23人                       |

|                                  |                     |                         |
|----------------------------------|---------------------|-------------------------|
| おはなし会につかえる！！<br>絵本や小道具による実演・製作講座 | 2月19日(水)<br>3月5日(水) | ・講師:豊嶋さおりさん<br>・参加者:43人 |
|----------------------------------|---------------------|-------------------------|

## 9 空港図書館

| 事業名                    | 実施日                              | 内容  |
|------------------------|----------------------------------|---|
| <b>【通年】</b>            |                                  |   |
| 定例おはなし会                | 毎月第2水曜日                          | 絵本の読み聞かせ、紙芝居、手あそびなど<br>・協力:すがのつくる<br>・9回 107人 |
| テーマBOOKS               | 随時                               | 季節・時節の話題などによるテーマ本の展示                          |
| 臨時おはなし会                | 随時                               | ・協力:すがのつくる、よもよもクラブ<br>・5回 216人                |
| 職場体験学習等の受入             | 随時                               | 3件 延べ5日 7人                                    |
| <b>【個別】</b>            |                                  |   |
| なつやすみスペシャルおはなしのかい      | 8月18日(日)                         | ・協力:すがのつくる、よもよもクラブ<br>・参加者:48人                |
| 企画展「旧陸軍空 541 部隊と松本飛行場」 | 8月3日(土)<br>～8月25日(日)             | ・観覧者:580人                                     |
| 夜の図書館おはなし会             | 10月5日(土)                         | ・協力:丸山兼代さん、新田整子さん<br>・参加者:63人                 |
| 笹賀地区文化祭おはなし会           | 10月27日(日)                        | ・協力:すがのつくる、よもよもクラブ<br>・参加者:80人                |
| 折り紙講座                  | 11月10日(日)<br>2月23日(日)            | ・講師:今井ゆかりさん<br>・参加者:のべ36人                     |
| クリスマスのおはなしひろばスペシャル     | 12月21日(土)                        | ・協力:すがのつくる、よもよもクラブ<br>・参加者:101人               |
| ビブリオ・トーク               | 1月16日(木)<br>2月19日(水)<br>3月19日(水) | ・参加者:23人                                      |
| ガムテープバッグ講座             | 2月23日(日)                         | ・参加者:10人                                      |
| 春のおはなしひろばスペシャル         | 3月8日(土)                          | ・協力:すがのつくる、よもよもクラブ<br>・参加者:53人                |

## 10 梓川図書館

| 事業名                 | 実施日   | 内容                               |
|---------------------|-------|----------------------------------|
| <b>【通年】</b>         |       |                                  |
| 定例おはなし会<br>(小さい子向け) | 毎週火曜日 | 絵本の読み聞かせ、紙芝居、手あそびなど<br>・38回 275人 |
| テーマBOOKS            | 随時    | 季節・時節の話題などによるテーマ本の展示             |
| 臨時おはなし会             | 随時    | 1回 62人                           |
| 職場体験学習等の受入          | 随時    | 1件 2日 1人                         |
| おでかけ読み聞かせ           | 随時    | ・協力:芝沢おはなしの会、りんごの会<br>・3回 109人   |

| 【個別】             |           |                                   |
|------------------|-----------|-----------------------------------|
| 開館1周年記念おはなし会     | 5月11日(土)  | ・協力:りんごの会<br>・参加者:23人             |
| 開館1周年記念人形劇       | 5月11日(土)  | ・協力:人形劇団「やまんば」<br>・参加者:34人        |
| 夏休みおはなし会スペシャル    | 7月27日(土)  | ・協力:りんごの会、芝沢おはなしの会<br>・参加者:25人    |
| マジック教室           | 8月10日(土)  | ・講師:松本マジック友の会 尾山正雄氏<br>・参加者:18人   |
| クリスマスおはなし会       | 12月21日(土) | ・参加者:87人                          |
| ちいおばさんのちいさなおはなし会 | 2月2日(日)   | ・協力:人形劇団「がらくた座」、寿台図書館<br>・参加者:50人 |
| 赤ちゃんから始める楽しいABC  | 3月13日(木)  | ・講師:信州大学 伊藤盡先生<br>・参加者:46人        |

## 11 波田図書館

| 事業名              | 実施日                               | 内容                                       |
|------------------|-----------------------------------|--|
| 【通年】             |                                   |  |
| 定例おはなし会          | 毎月第1・3水曜日                         | 絵本の読み聞かせ、紙芝居、手あそび、パネルシアターなど<br>・17回 113人 |
| テーマブックス          | 随時                                | 季節・時節などによるテーマ本の展示                        |
| 職場体験学習等の受入       | 随時                                | 2件 延べ5日 2人                               |
| 図書館見学受入          | 随時                                | 1件 21人                                   |
| おでかけ読み聞かせ        | 随時                                | 6件 365人                                  |
| 【個別】             |                                   |  |
| ちいおばさんのちいさなおはなし会 | 7月7日(日)                           | ・協力:人形劇団「がらくた座」、南部図書館<br>・参加者:48人        |
| おはなしとミニartの会     | 8月28日(水)<br>9月28日(土)<br>11月17日(日) | ・協力:南部図書館、中山文庫、あがたの森図書館<br>・参加者:23人      |
| よるのちょっとこわいおはなし会  | 9月7日(土)                           | ・協力:南部図書館、<br>・参加者:40人                   |
| クリスマス会           | 12月7日(土)                          | ・協力:南部図書館<br>・参加者:141人                   |
| 春のおはなし会スペシャル     | 3月9日(日)                           | 絵本の読み聞かせ、紙芝居、ペープサートなど<br>・参加者:44人        |

## 中央図書館特別文庫一覧

| 文庫名     | 寄贈年月日          | 寄贈者         | 文庫の内容   |
|---------|----------------|-------------|---|
| 崇教館文庫   | M39年9月<br>移管入手 |             | 松本藩の崇教館(寛政5～明治3)、松本藩学校(明治3～4)で使用した書籍で『四書五経』の漢書や『大日本史』『群書類従』などの和書がある。約13,000点                                      |
| 松原文庫    | M39年11月        | 松原栄氏        | 松原葆斎(松本藩士漢学者)所蔵の和漢書<br>明嘉靖刊『中説』などの貴重資料  |
| 柴田文庫    | H7年8月          | 柴田利政氏       | 曾祖父柴田利直(崇教館助教儒者)所蔵の主として漢籍<br>『漢書評林』等を含む貴重資料。約2,700点   |
| 小穴文庫    | S29年10月        | 小穴みどり氏      | 故小穴喜一氏所蔵の285点の法帖を中心とした書道関係資料で、『万葉集』『古今和歌集』の古写本の複製あり。  |
| 本庄文庫    | S43年1月         | 本庄武男氏       | 寄贈された基金により創設されたもので、『名著復刻全集』250点や美術書が中心。一般の蔵書として組み込まれているものが多い。   |
| 山岳文庫    | S45年10月<br>～   | 松本南ロータリークラブ | 松本南ロータリークラブより寄贈された基金をもとに創設された山岳関係図書。アルプスの玄関口にふさわしい文庫として、日本山岳史上貴重な資料を所蔵。継続して毎年10万円の寄付あり。現在約7,000点                  |
| 石曾根文庫   | S48年5月<br>～    | 石曾根民郎氏      | 川柳作家、研究家の石曾根民郎氏より寄贈の全国の川柳雑誌、同人誌など700タイトル(約3万冊)を越える全国唯一のコレクション。古川柳研究家 清博美氏(静岡県在住)のボランティアによるリストあり。月々追加の同人誌あり。       |
| 折口文庫    | H2年10月         | 竹内貞氏        | 長年にわたって竹内氏が収集した折口信夫に関係した資料。県内での折口の足跡を知る上で貴重な資料。約2,000点  |
| 栗本文庫    | H3年6月          | 栗本いく氏       | 栗本勤信州大学名誉教授の愛蔵書によるコレクション。ドイツ、日本の哲学や社会科学関係資料を中心に約2,300点。なお、515万円の基金も同時に寄付され、新図書館オープンのための資料整備費用として使用された。            |
| 中沢望東子文庫 | H3年2月          | 中沢望東子氏      | サンフランシスコ在住で松本市との縁が深い日系二世の中沢望東子氏より寄贈された基金(500万円)をもとにH5年6月に開設されたコレクション。広くアメリカを紹介し日米文化の交流をすすめる英語の図書や絵本を中心に収集。約2,000点 |



|                   |          |                                  |  |
|-------------------|----------|----------------------------------|--|
| ユタ日報              | H5 年 7 月 | 寺澤和子氏<br>森安治子氏<br>(姉妹)           | 明治末年に信州からアメリカへ移住した寺澤畔夫・國子夫妻がユタ州ソルトレークシティにおいて発刊を続けた日本語新聞。1914 年(大正 3 年)に創刊され、1991 年(平成 3 年)まで大戦中も途切れることなく発刊を続けた世界的に貴重な資料。全号そろったものは世界に二通りしかない。77 年間の新聞 11876 号が、月別に仮綴じしてある。<br>第 6719 号(1941 年)～第 7449 号(1945 年)の完全復刻版全 7 巻あり。 |
| 普選文庫              | H7 年 1 月 | 普通選挙実現<br>運動発祥の地<br>記念碑建立委<br>員会 | 明治 30 年 7 月、松本において普通選挙期成同盟会が結成されて普通選挙制度獲得運動(普選運動)が全国にさきがけて始まったことを記念して「普選運動発祥の地」記念碑を中央図書館の敷地内に建立、併せて普通選挙実現に関する図書資料(50 万円相当)が寄贈された。約 300 点。  |
| 池上文庫              | H6 年     | 池上二良氏<br>池上良平氏                   | 文化課より百竹亭池上文庫の資料の一部を移管。新聞、雑誌を含む。約 700 点。  |
| 浅井冽文庫             | H 6 年    |                                  | 浅井冽に関係のある資料を購入。約 300 点。  |
| 中山文庫<br>(中山文庫)    | H7 年 3 月 | 折井英治氏                            | 平成 13 年度開館した中山文庫で所蔵する、折井氏個人の中山文庫からの寄贈図書。寄贈受入れは 19 年度で完了。(130,979 冊)  |
| 島内農業文庫<br>(島内図書館) | H7 年 7 月 | 島内土地改良<br>区                      | 島内土地改良区の解散に当たり、農山漁村文化協会の出版物 4,000 点や和田照雄東京大学農学部名誉教授の蔵書多数が寄贈されたものを島内図書館に所蔵<br>現在でも農文協の出版物を収集。約 5,000 点。   |

## マイクロフィルム一覧

(平成26年10月現在)

| 番号 | 対象物         | 備考                                 | 巻数      |
|----|-------------|------------------------------------|---------|
| 1  | 長野新報        | 明治 6. 7 ~ 明治 6. 10 (現信濃毎日新聞)       | 1,699 巻 |
| 2  | 長野毎週新聞      | 明治 7. 1 ~ 明治 9. 4 (現信濃毎日新聞)        |         |
| 3  | 長野新聞        | 明治 9. 5 ~ 明治 12. 12 (現信濃毎日新聞)      |         |
| 4  | 長野日日新聞      | 明治 13. 1 ~ 明治 13. 8 (現信濃毎日新聞)      |         |
| 5  | 信濃日報        | 明治 13. 8 ~ 明治 14. 5 (現信濃毎日新聞)      |         |
| 6  | 信濃毎日新聞      | 明治 14. 6 ~ 平成 24. 12               |         |
| 7  | 信飛新聞        | 明治 5. 10 ~ 明治 6. 9 (1, 4, 5, 8号のみ) | 2 巻     |
| 8  | 信陽日報        | 明治 19. 8 ~ 明治 22. 12               | 1 巻     |
| 9  | 松本日々新聞      | 明治 19. 5 ~ 明治 19. 7                |         |
| 10 | 松本新聞        | 明治 10. 1 ~ 明治 11. 12               |         |
| 11 | 信中新報        | 明治 16. 1 ~ 明治 16. 4                | 13 巻    |
| 12 | 信府日報        | 明治 25. 5/29 (284号)                 |         |
| 13 | 時事新報        | 明治 37. 2 ~ 明治 38. 8                | 1 巻     |
|    | 時事新報        | 明治 38. 8 ~ 明治 38. 9                |         |
| 14 | 信陽日々新聞      | 明治 15. 1 ~ 明治 15. 2                | 80 巻    |
| 15 | 信濃民報        | 大正 2. 12 ~ 昭和 15. 6                | 59 巻    |
| 16 | 信濃日報        | 大正 8. 10 ~ 昭和 15. 6                | 8 巻     |
| 17 | 志な野         | 大正 14. 10 ~ 昭和 3. 3                | 1 巻     |
| 18 | 信濃中央新聞      | 昭和 14. 7 ~ 昭和 14. 8                |         |
| 19 | 信陽新聞        | 昭和 22. 7 ~ 昭和 23. 9                | 37 巻    |
|    | 信陽新聞        | 昭和 23. 9 ~ 昭和 41. 11               |         |
| 20 | ユタ日報        | 大正 3. 11 ~ 平成 3. 4                 | 276 巻   |
| 21 | 官報          | 大正 10. 1 ~ 昭和 22. 12               | 7 巻     |
| 22 | 松本史料叢書      |                                    | 5 巻     |
| 23 | 諏訪史料叢書      |                                    | 2 巻     |
| 24 | 南信伊那・伊那史料叢書 |                                    |         |

# 受 入 新 聞 一 覧

(平成26年10月現在)

| 番号 | 新 聞 名           | 中央 | 南<br>部 | あ<br>が<br>た | 西<br>部 | 寿<br>台 | 本<br>郷 | 中<br>山 | 島<br>内 | 空<br>港 | 波<br>田 | 梓<br>川 | 保存年 | 備 考      |
|----|-----------------|----|--------|-------------|--------|--------|--------|--------|--------|--------|--------|--------|-----|----------|
| 1  | 赤旗              | ●  |        |             |        |        |        |        |        |        | ●      |        | 1   |          |
| 2  | 朝日小学生新聞         | ○  |        |             |        |        |        |        |        |        |        |        | 1   |          |
| 3  | 朝日新聞            | ○  |        | ○           | ○      | ○      | ○      |        |        |        | ○      |        | 3   |          |
| 4  | 朝日新聞縮刷版         | ○  |        |             |        |        |        |        |        |        |        |        | 永年  | S19. 1～  |
| 5  | THE JAPAN TIMES | ○  |        |             |        |        |        |        |        |        |        |        | 1   |          |
| 6  | 産経新聞            | ○  |        |             |        |        |        |        |        | ○      |        |        | 3   |          |
| 7  | 信濃毎日新聞          | ○  | ○      | ○           | ○      | ○      | ○      | ○      | ○      | ○      | ○      | ○      | 10  |          |
| 8  | 信濃毎日新聞夕刊        | ○  | ○      |             |        |        |        |        |        |        | ○      |        | 10  |          |
| 9  | 市民タイムス          | ○  | ○      | ○           | ○      | ○      | ○      | ○      | ○      | ○      | ○      | ○      | 永年  | S46. 10～ |
| 10 | 週刊まつもと          | ○  | ○      | ○           | ○      | ○      | ○      | ○      | ○      | ○      | ○      | ○      | 永年  | H5. 1～   |
| 11 | 信毎就職情報          | ○  | ○      | ○           | ○      | ○      | ○      | ○      | ○      | ○      | ○      | ○      | 1   |          |
| 12 | 聖教新聞            | ●  |        |             |        |        |        |        |        |        |        |        | 1   |          |
| 13 | 中日新聞            | ○  |        |             |        |        |        |        |        |        | ○      |        | 3   |          |
| 14 | 中日新聞縮刷版         | ○  |        |             |        |        |        |        |        |        |        |        | 永年  | S47. 1～  |
| 15 | 日刊スポーツ          | ○  | ○      |             |        |        |        |        |        |        |        |        | 1   |          |
| 16 | 日本経済新聞          | ○  | ○      |             |        |        |        | ○      |        |        | ○      |        | 3   |          |
| 17 | 日本経済新聞縮刷版       | ○  |        |             |        |        |        |        |        |        |        |        | 永年  | S35. 5～  |
| 18 | 日本農業新聞          |    |        |             |        |        |        |        | ○      |        |        |        | 3   | H24. 4～  |
| 19 | 毎日新聞            | ○  |        |             |        |        |        |        |        |        |        | ○      | 3   |          |
| 20 | 毎日新聞縮刷版         | ○  |        |             |        |        |        |        |        |        |        |        | 永年  | S48. 3～  |
| 21 | まつもとタウン情報       | ○  | ○      | ○           | ○      | ○      | ○      | ○      | ○      | ○      | ○      | ○      | 永年  | H7. 6～   |
| 22 | 読売新聞            | ○  | ○      |             |        |        |        |        | ○      |        | ○      |        | 3   |          |
| 23 | 読売新聞縮刷版         | ○  |        |             |        |        |        |        |        |        |        |        | 永年  | S48. 2～  |
| 24 | 図書新聞            | ●  |        |             |        |        |        |        |        |        |        |        | 1   |          |
| 25 | MJ日経流通新聞        | ○  |        |             |        |        |        |        |        |        |        |        | 3   | H24. 4～  |
| 26 | 福島民報            | ●  |        |             |        |        |        |        |        |        |        |        | 6ヵ月 | H25. 3～  |
| 27 | 福島民友            | ●  |        |             |        |        |        |        |        |        |        |        | 6ヵ月 | H25. 3～  |
| 28 | 官報              | ○  |        |             |        |        |        |        |        |        |        |        | 永年  | T10.4～   |
| 29 | 県報              | ○  |        |             |        |        |        |        |        |        |        |        | 永年  | S23.1～   |

【凡例】 ○・・・購入又は無料配付      ●・・・寄贈

注1: 各館での保存は2ヵ月。その後中央館で保存

注2: 信濃毎日新聞については、過去10年分の現物閲覧が可能  
それ以前のはマイクロフィルム

# 受 入 雑 誌 一 覧

【凡例】 欄中の ○・・・購入、●・・・寄贈  
 欄外の ◇・・・休刊・受け入れ中止等、◆・・・廃刊・終刊  
 保存状態欄の ＊・・・創刊号から保存のもの  
 保存年欄の ( ) 数字は分館での保存年数

(平成26年10月現在)

| 番号 | 書名                | 発行          | 中央 | 南部 | あがた | 西部 | 寿台 | 本郷 | 中山 | 島内 | 空港 | 波田 | 梓川 | 保存年  | 保存状態          | 分野          |
|----|-------------------|-------------|----|----|-----|----|----|----|----|----|----|----|----|------|---------------|-------------|
| 1  | OutRider(アウトライダー) | 隔月          | ○  |    |     |    |    |    |    |    |    |    |    | 2    | 2012.6～       | アウトドア       |
| 2  | あうる(図書館の学校)       | 隔月          | ○  |    |     |    |    |    |    |    |    |    |    | 永年   | 2000. 1～      | 出版・図書館      |
| 3  | AERA(アエラ)         | 週刊          |    | ○  |     |    |    |    |    |    |    | ○  |    | (1)  |               | 一般週刊誌       |
| 4  | AERA with kids    | 季刊          |    |    | ○   |    |    |    |    |    |    |    |    | (2)  |               | 育児・家庭教育     |
| 5  | AERA with Baby    | 隔月          |    |    |     |    |    |    |    |    |    |    | ○  | (2)  | 2012.4～奇数月発売  | 育児・家庭教育     |
| 6  | 赤ちゃんとママ           | 月刊          |    |    |     |    |    |    |    |    |    |    | ○  | (2)  | 2012.4～       | 育児・家庭教育     |
| 7  | Agora(アゴラ)        | 月刊          |    |    |     |    |    |    |    |    | ●  |    |    | (2)  |               | 航空          |
| 8  | 朝霧                | 月刊          | ●  |    |     |    |    |    |    |    |    |    |    | 永年   | 1957. 6～      | 短歌(郷土)      |
| 9  | アサヒカメラ            | 月刊          | ○  |    |     |    |    |    |    |    |    |    |    | 5    |               | 写真・カメラ      |
| ◇  | 10                | アスキーdotPC   | 月刊 |    |     |    | ○  |    |    | ○  |    |    |    | (2)  | 2013.8休刊      | コンピュータ      |
| 11 | 明日の友              | 隔月          | ○  |    |     |    |    |    |    |    |    |    |    | 2    |               | 福祉          |
| 12 | 安曇野教育(南安曇教育)      | 年一回         | ●  |    |     |    |    |    |    |    |    |    |    | 永年   |               | 教育一般(郷土)    |
| 13 | 安曇野文芸             | 年2回         |    |    |     |    |    |    |    |    |    | ●  |    | (5)  |               | 文芸          |
| 14 | 新しい住まいの設計         | 月刊          |    |    |     |    |    |    |    |    |    | ○  |    | 5    |               | 住居・インテリア    |
| ◇  | 15                | あったかいご      | 隔月 | ○  |     |    |    |    |    |    |    |    |    | 永年   | 2007.12休刊     | 福祉(郷土)      |
| ◇  | 16                | あるじゃん       | 月刊 |    |     |    |    |    |    | ○  | ○  |    |    | (2)  | 2012.3休刊      | 生活情報        |
| 17 | アルパトロス・ビュー        | 月2回         |    |    |     |    |    |    |    |    |    | ○  |    | (3)  |               | スポーツ        |
| 18 | いきいき              | 月刊          |    |    |     |    |    |    |    |    |    | ○  |    | (3)  |               | 暮らし         |
| 19 | 家の光               | 月刊          |    |    |     |    |    |    |    |    |    |    | ○  | (2)  | 2012.5～       | 生活          |
| 20 | 一枚の絵              | 月刊          | ○  |    |     |    |    |    |    |    |    |    |    | 5    |               | 芸術・美術       |
| 21 | 一個人               | 月刊          |    |    | ○   |    | ○  |    |    |    |    |    |    | (2)  |               | 読み物         |
| 22 | イラストレーション         | 月刊          |    | ○  |     |    |    |    |    |    |    |    |    | (2)  | 2014.6～       | 芸術・美術       |
| ◆  | 23                | 岩と雪         | 隔月 | ○  |     |    |    |    |    |    |    |    |    | 永年   | 1958.夏～1995.4 | アウトドア       |
| 24 | with(ウィズ)         | 月刊          |    | ○  |     |    |    |    |    |    |    | ○  |    | (2)  |               | 婦人誌         |
| 25 | WiLL              | 月刊          |    |    |     |    |    |    |    |    |    |    | ○  | (2)  | 2012.6～       | 総合誌         |
| ◇  | 26                | WEDEG(ウェッジ) | 月刊 |    |     |    |    |    |    |    |    |    | ○  | (1)  | 2014.5受入中止    | 総合誌         |
| 27 | 栄養と料理             | 月刊          | ○  |    |     |    |    |    |    |    |    |    |    | 2    |               | 料理・栄養       |
| 28 | eclat(エクラ)        | 月刊          |    | ○  |     |    |    |    |    |    |    |    |    | (2)  |               | 婦人誌         |
| ◇  | 29                | ecocolo     | 隔月 |    |     |    |    |    |    |    |    |    | ○  | (2)  | 2014～         | 総合誌         |
| 30 | ESSE(エッセ)         | 月刊          |    |    | ○   |    |    | ○  | ○  |    |    | ○  |    | (2)  |               | 婦人誌         |
| 31 | edu(エデュ)          | 月刊          |    |    |     | ○  |    |    |    |    |    |    |    | (2)  |               | 育児・家庭教育     |
| 32 | LDK(エルディーケー)      | 月刊          |    |    |     |    |    |    |    |    |    | ○  |    | (2)  | 2014.6～       | 生活情報        |
| 33 | MJ無線と実験           | 月刊          | ○  |    |     |    |    |    |    |    |    |    |    | 5    |               | 音楽・オーディオ    |
| 34 | 園芸ガイド             | 季刊          | ○  |    |     |    |    |    |    |    |    |    |    | 2    |               | 家庭園芸        |
| 35 | 演劇界               | 月刊          | ○  |    |     |    |    |    |    |    |    |    |    | 5    |               | 芸能・映画       |
| 36 | オール読物             | 月刊          |    | ○  |     |    |    |    |    | ○  |    |    |    | 5(2) |               | 大衆文芸        |
| 37 | おさなご              | 隔月          | ○  |    |     |    |    |    |    |    |    |    |    | 永年   | 1999. 5～      | 育児・家庭教育(郷土) |
| 38 | OCEANS            | 月刊          |    |    |     |    |    |    |    |    |    |    | ○  | (2)  | 2012.5～       | 男性誌         |
| 39 | OZplus(オズプラス)     | 隔月          |    |    |     |    |    |    |    |    |    |    | ○  | (2)  |               | 暮らし         |
| 40 | 男の隠れ家             | 月刊          |    |    |     |    |    |    | ○  |    |    |    |    | (2)  |               | 住居・インテリア    |
| ◇  | 41                | おはよう奥さん     | 月刊 |    |     |    |    |    |    | ○  | ○  |    |    | (2)  | ～2013.10休刊    | 婦人誌         |
| 42 | オレンジページ           | 月2回         | ○  |    |     | ○  |    |    |    |    |    |    | ○  | 2    |               | 生活情報        |
| 43 | 音楽の友              | 月刊          | ○  |    |     |    |    |    |    |    |    |    |    | 5    |               | 音楽・オーディオ    |
| 44 | CAR and DRIVER    | 月刊          | ○  |    |     |    |    |    |    |    |    |    |    | 5    |               | 自動車         |
| 45 | CAR GRAPHIC(CG)   | 月刊          |    | ○  |     |    |    |    |    |    |    |    |    | 5(2) |               | 自動車         |
| 46 | Casa BRUTUS       | 月刊          |    |    |     |    |    |    |    |    |    |    | ○  | 2    |               | 生活情報        |
| 47 | 会報まつもと            | 月刊          | ●  |    |     |    |    |    |    |    |    |    |    | 永年   | 1989. 4～      | 経済・経営(郷土)   |

| 番号 | 書名               | 発行  | 中央 | 南部 | あがた | 西部 | 寿台 | 本郷 | 中山 | 島内 | 空港 | 波田 | 梓川 | 保存年   | 保存状態                                      | 分野          |
|----|------------------|-----|----|----|-----|----|----|----|----|----|----|----|----|-------|---|-------------|
| 48 | 岳人               | 月刊  | ○  |    |     |    |    |    |    |    |    |    |    | 永年    | 1961.11～                                  | アウトドア       |
| 49 | Cut              | 月刊  |    |    |     |    |    |    |    |    |    |    | ○  | (2)   | 2012.5～                                   | 映画・音楽       |
| 50 | 家庭画報             | 月刊  |    |    | ○   |    |    |    | ○  |    |    |    |    | (2)   |   | 婦人誌         |
| 51 | ガーデン&ガーデン        | 季刊  |    |    |     |    |    |    |    | ○  |    |    |    | (2)   |   | 園芸          |
| 52 | 上沼恵美子のおしゃべりクッキング | 月刊  |    |    | ○   |    |    |    |    |    |    |    |    | (2)   |   | 料理          |
| 53 | カメラマン            | 月刊  |    | ○  |     |    |    |    |    |    |    |    |    | (2)   |   | 写真・カメラ      |
| 54 | からたち             | 月刊  | ●  |    |     |    |    |    |    |    |    |    |    | 永年    | 1999.8～有 寄贈<br>欠多数1999.9と12<br>2000.1～12有 | 短歌、評論誌      |
| 55 | からだにいいこと         | 月刊  |    |    | ○   |    |    |    |    |    |    |    |    | (2)   |   | 家庭医学        |
| 56 | 関東東北じゃらん         | 月刊  |    |    |     |    |    |    |    |    |    |    | ○  | (2)   |   | 旅行          |
| ◇  | 57 季刊やさしい畑       | 季刊  |    |    |     |    |    |    |    |    |    |    | ○  | (5)   | 2010.初夏号から図書で受入                           | 趣味          |
| 58 | 木曾文学             | 年刊  | ●  |    |     |    |    |    |    |    |    |    |    | 10    |   | 文芸(郷土)      |
| 59 | キネマ旬報            | 月2回 | ○  |    |     |    |    |    |    |    |    |    |    | 永年    | 1948.9～                                   | 芸能・映画       |
| 60 | 教育               | 月刊  | ○  |    |     |    |    |    |    |    |    |    |    | 永年    |   | 教育技術        |
| 61 | きょうの健康           | 月刊  | ○  | ○  |     |    |    |    |    |    |    |    |    | 2     |   | 家庭医学        |
| 62 | きょうの料理           | 月刊  | ○  |    |     |    |    |    | ○  | ○  |    |    |    | 2     |   | 料理・栄養       |
| 63 | きょうの料理ビギナーズ      | 月刊  |    | ○  |     |    |    | ○  |    |    |    |    |    | (2)   |   | 料理          |
| ◇  | 64 きれいの魔法        | 月刊  | ○  |    |     |    |    |    |    |    |    |    |    | 2     | 2013.3休刊                                  | 婦人誌         |
| 65 | ku:nel(クウネル)     | 隔月  |    |    | ○   |    |    |    | ○  |    |    |    | ○  | (2)   |   | 暮らし         |
| ◇  | 66 Good リフォーム    | 隔月  | ○  |    |     |    |    |    |    |    |    |    |    | 5     | 2010.5受入中止                                | 住居          |
| 67 | GOODS PRESS      | 月刊  |    |    |     | ○  |    |    |    |    |    |    |    | (2)   |   | 男性誌         |
| 68 | KURA(クラ)         | 月刊  | ○  | ○  |     |    |    | ○  |    |    |    |    | ○  | 永年(2) |   | 地域誌(郷土)     |
| 69 | 暮らしの手帖           | 隔月  | ○  |    |     |    |    |    | ○  |    |    |    | ○  | 2     |   | 生活情報        |
| 70 | CREA(クレア)        | 月刊  |    | ○  |     |    |    |    |    |    |    |    |    | (2)   |   | 婦人誌         |
| 71 | 黒姫               | 隔月  | ●  |    |     |    |    |    |    |    |    |    |    | 永年    | 1978.7～                                   | 俳句(郷土)      |
| 72 | クロワッサン           | 月2回 |    |    | ○   |    |    |    |    |    |    |    | ○  | (2)   |   | 婦人誌         |
| 73 | クロワッサンプレミアム      | 月刊  |    | ○  |     |    |    |    |    |    |    |    |    | (2)   |   | 婦人誌         |
| 74 | 群像               | 月刊  | ○  |    |     |    |    |    |    |    |    |    |    | 永年    |   | 文学・文芸総合     |
| 75 | 経済月報(長野経済研究所)    | 月刊  | ●  |    |     |    |    |    |    |    |    |    |    | 永年    | 1984.4～                                   | 経済・経営(郷土)   |
| 76 | 芸術新潮             | 月刊  | ○  |    |     |    |    |    |    |    |    |    |    | 5     |   | 芸術・美術       |
| 77 | 蛭雪時代             | 月刊  | ○  |    |     |    |    |    |    |    |    |    |    | 2     |   | 高校・大学生      |
| 78 | 月刊イクジまつもと        | 月刊  | ●  | ○  | ○   | ○  | ○  | ○  | ○  | ○  | ○  | ●  | ●  | 永年(2) |   | 育児・家庭教育(郷土) |
| 79 | 月刊AIRLINE        | 月刊  |    |    |     |    |    |    |    |    |    |    |    | (5)   |   | 航空・空輸       |
| 80 | 月刊環境ビジネス         | 月刊  |    |    |     |    |    |    |    |    |    |    |    | (2)   | 2012.6～                                   | 環境          |
| 81 | 月刊クーヨン           | 月刊  | ○  | ○  |     |    |    |    |    |    |    |    |    | 5(2)  |   | 教育技術        |
| ◇  | 82 月刊 国民生活       | 月刊  | ○  |    |     |    |    |    |    |    |    |    |    | 2     | ～2012.3休刊                                 | 消費者         |
| 83 | 月刊社会教育           | 月刊  | ○  |    |     |    |    |    |    |    |    |    |    | 永年    | 1959.4～                                   | 教育一般        |
| 84 | 月刊ジュニアエラ         | 月刊  | ○  |    |     |    |    |    |    |    |    |    |    | 5     |   | 児童          |
| ◇  | 85 月刊ながの情報       | 月刊  | ●  |    |     |    |    |    |    |    |    |    |    | 永年    | 1988.3～2004.12休刊                          | 地域誌(郷土)     |
| 86 | 月刊Newsがわかる       | 月刊  |    |    |     |    |    |    |    |    |    |    | ○  | (2)   | 2012.5～                                   | 教育          |
| 87 | 月刊HOUSING        | 月刊  | ○  |    |     |    |    |    |    |    |    |    |    | 5     |   | 住居・インテリア    |
| 88 | 月刊バスケットボール       | 月刊  |    |    |     |    |    |    |    |    |    |    | ○  | (2)   | 2012.6～                                   | スポーツ        |
| 89 | 月刊ピアノ            | 月刊  |    |    |     |    |    |    |    |    |    |    | ○  | (3)   |   | 芸術          |
| 90 | 月刊福祉             | 月刊  | ○  |    |     |    |    |    |    |    |    |    |    | 永年    | 1987.7～                                   | 福祉          |
| 91 | 月刊MOE            | 月刊  | ○  |    |     |    |    |    |    |    |    |    | ○  | 5(3)  |   | 絵本          |
| 92 | Get Navi         | 月刊  |    |    |     |    |    |    |    | ○  |    |    |    | (2)   | 2014.2～                                   | 生活情報        |
| 93 | 現代詩手帖            | 月刊  | ○  |    |     |    |    |    |    |    |    |    |    | 永年    | 1962.1～                                   | 詩           |
| 94 | 現代農業             | 月刊  |    |    |     |    |    |    |    | ○  |    |    |    | 5(2)  |   | 農業経営        |
| 95 | 現代の図書館           | 季刊  | ○  |    |     |    |    |    |    |    |    |    |    | 永年    | 1969.3～                                   | 出版・図書館      |
| ◇  | 96 建築知識          | 月刊  |    |    |     |    |    |    |    |    |    |    | ○  | (10)  | 2010.3受入中止                                | 専門          |
| ◇  | 97 国文学解釈と鑑賞      | 月刊  | ○  |    |     |    |    |    |    |    |    |    |    | 5     | 2011.4受入中止                                | 文学・文芸総合     |
| 98 | 国立国会図書館月報        | 月刊  | ●  |    |     |    |    |    |    |    |    |    |    | 永年    | 2001.1～                                   | 出版・図書館      |
| ◆  | 99 子ども世界         | 月刊  | ○  |    |     |    |    |    |    |    |    |    |    | 永年    | 1985.3～1994.12                            | 童話雑誌        |

| 番号  | 書名                   | 発行           | 中央 | 南部 | あがた | 西部 | 寿台 | 本郷 | 中山 | 島内 | 空港 | 波田 | 梓川 | 保存年   | 保存状態              | 分野          |
|-----|----------------------|--------------|----|----|-----|----|----|----|----|----|----|----|----|-------|-------------------|-------------|
| 100 | こどもとしゃかん             | 季刊           | ○  |    |     |    |    |    |    |    |    |    |    | 永年    | 1986.10～          | 出版・図書館      |
| 101 | 子供の科学                | 月刊           | ○  |    |     |    |    |    | ○  |    |    |    |    | 5     |                   | 児童          |
| 102 | Komachi(こまち)         | 月刊           | ○  |    |     |    | ○  |    | ○  | ○  | ○  |    |    | 永年(2) |                   | 地域誌(郷土)     |
| 103 | COMO(コモ)             | 隔月           |    | ○  |     |    |    | ○  |    |    |    |    |    | (2)   |                   | 育児・家庭教育     |
| ◆   | 104                  | Coraway      | 隔月 |    |     |    |    |    |    |    | ●  |    |    | (2)   | 2010.1寄贈終了        | 航空          |
| ◇   | 105                  | GOLF CLASSIC | 月刊 |    | ○   |    |    |    |    |    |    |    |    | (2)   | 2014.5受入中止        | スポーツ        |
| 106 | ゴルフダイジェスト            | 月刊           | ○  |    |     |    |    |    |    |    |    |    |    | 2     |                   | スポーツ        |
| 107 | CONFORT(コンフォルト)      | 隔月           |    | ○  |     |    |    |    |    |    |    |    |    | 2     |                   | 建築          |
| 108 | CYCLE SPORTS         | 月刊           |    |    |     |    |    |    |    |    |    |    | ○  | (2)   | 2012.5～           | スポーツ        |
| 109 | 才能教育                 | 季刊           | ●  |    |     |    |    |    |    |    |    |    |    | 永年    | 1989.春～           | 教育研究(郷土)    |
| 110 | saita(サイタ)           | 月刊           |    |    |     |    |    |    |    |    | ○  |    |    | (2)   |                   | 婦人誌         |
| 111 | サッカーai               | 隔月           |    | ○  |     |    |    |    |    |    |    |    |    | (2)   |                   | スポーツ        |
| 112 | SOCCER MAGAZINE ZONE | 月刊           | ○  |    |     |    |    |    |    |    |    |    |    | 2     | 2014.1～           | スポーツ        |
| 113 | 蠍                    | 年1回          | ●  |    |     |    |    |    |    |    |    |    |    | 10    |                   | 文学・文芸総合(郷土) |
| 114 | THE21                | 月刊           |    |    | ○   |    |    |    |    |    |    |    |    | (2)   | 2014.5～           | 経営・ビジネス     |
| 115 | SAPIO(サピオ)           | 月刊           | ○  |    |     |    |    |    |    |    |    |    |    | 5     | 2012.11から月刊に変更    | 読み物         |
| 116 | サライ                  | 月刊           | ○  |    |     |    |    |    |    |    |    |    |    | 5     |                   | 読み物         |
| 117 | サンキュ                 | 月刊           |    |    |     |    | ○  | ○  |    | ○  |    |    |    | (2)   |                   | 婦人誌         |
| 118 | サンデー毎日               | 週刊           |    |    |     |    | ○  |    |    |    |    |    |    | (2)   |                   | 一般週刊誌       |
| 119 | 3分クッキング              | 月刊           |    |    |     |    |    |    |    |    |    |    | ○  | (2)   | 2012.5～           | 料理          |
| 120 | シアターガイド              | 月刊           | ○  |    |     |    |    |    |    |    |    |    |    | 5     |                   | 演劇          |
| 121 | CQhumradio           | 月刊           |    |    |     |    |    |    |    |    | ●  |    |    | (5)   |                   | 模型・無線・ハム    |
| 122 | CD&DLで一た             | 月刊           | ○  |    |     |    |    |    |    |    |    |    |    | 2     |                   | 音楽・オーディオ    |
| 123 | JR時刻表                | 月刊           |    | ○  |     |    |    |    |    |    |    | ○  |    | (2)   | 波田は1年保存           | 時刻表         |
| 124 | JJ(ジェイジェイ)           | 月刊           | ○  |    |     |    |    |    |    |    |    |    |    | 2     |                   | 婦人誌         |
| 125 | JTB時刻表               | 月刊           | ○  |    |     |    |    |    |    |    |    |    |    | 2     |                   | 時刻表         |
| 126 | 月刊J2マガジン             | 月刊           | ○  |    |     |    |    |    |    |    |    |    |    | 2     | 前4号週刊サッカーマガジン増刊登録 | スポーツ        |
| 127 | GQ JAPAN             | 月刊           | ○  |    |     |    |    |    |    |    |    |    |    | 2     | 2013.4～           | 男性誌         |
| ◆   | 128                  | 思想           | 月刊 | ○  |     |    |    |    |    |    |    |    |    | 永年    | 1949.1～           | 哲学・思想       |
| ◆   | 129                  | 思想の科学        | 月刊 | ○  |     |    |    |    |    |    |    |    |    | 永年    | 1986.1～1996.5     | 総合誌         |
| ◆   | 130                  | g2           | 隔月 | ○  |     |    |    |    |    |    |    |    |    | 2     | 2013.5～           | 総合誌         |
| ◇   | 131                  | CityBoxまつもと  | 月刊 | ●  |     |    |    |    |    |    |    |    |    | 永年    | 1985.1～2009.6休刊   | 地域誌(郷土)     |
| 132 | 自転車人                 | 季刊           | ○  |    |     |    |    |    |    |    |    |    |    | 5     |                   | アウトドア       |
| 133 | 信濃                   | 月刊           | ○  |    |     |    |    |    |    |    |    |    |    | 永年    | 1932.1～*          | 歴史・地理(郷土)   |
| 134 | 信濃教育                 | 月刊           | ○  |    |     |    |    |    |    |    |    |    |    | 永年    | 1895.1～*          | 教育研究        |
| 135 | 社会教育                 | 月刊           | ○  |    |     |    |    |    |    |    |    |    |    | 永年    | 1954.1～           | 教育技術        |
| 136 | 週刊朝日                 | 週刊           | ○  |    |     |    |    | ○  |    |    |    |    |    | 2     |                   | 一般週刊誌       |
| 137 | 週刊エコノミスト             | 週刊           | ○  |    |     |    |    |    |    |    |    | ○  |    | 2     |                   | 経済・経営       |
| ◇   | 138                  | 週刊サッカーマガジン   | 週刊 | ○  |     |    |    |    |    |    |    |    |    | 2     | 2013.11.12休刊      | スポーツ        |
| 139 | 週刊新潮                 | 週刊           |    | ○  |     |    |    |    |    |    |    |    |    | (2)   |                   | 一般週刊誌       |
| 140 | 週刊ダイヤモンド             | 週刊           |    |    |     |    |    |    |    |    |    |    | ○  | (2)   | 2012.4/28・5/5～    | 経済          |
| 141 | 週刊東洋経済               | 週刊           | ○  |    |     |    |    |    |    |    |    |    |    | 2     |                   | 経済・経営       |
| 142 | 週刊文春                 | 週刊           |    |    |     | ○  |    |    | ○  |    |    |    |    | (2)   |                   | 一般週刊誌       |
| 143 | 週刊ベースボール             | 週刊           | ○  |    |     |    |    |    |    |    |    |    |    | 2     |                   | スポーツ        |
| 144 | 自遊人                  | 隔月           |    |    | ○   |    |    |    |    |    |    |    |    | (2)   |                   | 旅           |
| 145 | 趣味の園芸                | 月刊           | ○  |    |     |    |    |    |    |    |    |    |    | 2     |                   | 家庭園芸        |
| 146 | 趣味の園芸ビギナーズ           | 季刊           | ○  |    |     |    |    |    |    |    |    |    |    | 2     |                   | 家庭園芸        |
| 147 | ジュリスト                | 月2回          | ○  |    |     |    |    |    |    |    |    |    |    | 永年    |                   | 法学・政治学      |
| 148 | 将棋世界                 | 月刊           |    |    |     |    |    |    |    |    |    |    | ○  | (2)   | 2012.5～           | 趣味          |
| 149 | 小説現代                 | 月刊           |    |    |     |    |    |    |    |    |    |    | ○  | (2)   | 2012.5～           | 文芸          |
| 150 | 小説新潮                 | 月刊           | ○  |    |     |    |    |    |    |    |    |    |    | 5     |                   | 大衆文芸        |
| 151 | 小説すばる                | 月刊           | ○  |    |     |    |    |    |    |    |    |    |    | 5     |                   | 文学・文芸総合     |
| 152 | 新アララギ                | 月刊           | ●  |    |     |    |    |    |    |    |    |    |    | 10    |                   | 短歌          |

| 番号    | 書名              | 発行 | 中央 | 南部 | あがた | 西部 | 寿台 | 本郷 | 中山 | 島内 | 空港 | 波田 | 梓川 | 保存年  | 保存状態               | 分野        |
|-------|-----------------|----|----|----|-----|----|----|----|----|----|----|----|----|------|--------------------|-----------|
| ◆ 153 | (新劇)レ・スペック      | 月刊 | ○  |    |     |    |    |    |    |    |    |    |    | 永年   | 1957.4~1992.11     | 演劇        |
| 154   | 新ハイキング          | 月刊 | ○  |    |     |    |    |    |    |    |    |    |    | 5    | 2013.4~            | アウトドア     |
| 155   | GINGER L        | 季刊 |    |    |     |    |    |    |    |    |    | ○  |    | (2)  |                    | 文芸        |
| 156   | 信州自治            | 月刊 | ○  |    |     |    |    |    |    |    |    |    |    | 永年   | 1955. 6~1958. 2    | 地方自治(郷土)  |
| 157   | 信州土地と住まいの情報     | 月刊 | ○  |    |     |    |    |    |    |    |    |    |    | 2    |                    | 不動産情報(郷土) |
| ◆ 158 | 信州の旅            | 季刊 | ●  |    |     |    |    |    |    |    |    |    |    | 永年   | 2004. 春 VOL. 128廃刊 | 旅行・観光(郷土) |
| ◆ 159 | 信州の東京           | 月刊 | ●  |    |     |    |    |    |    |    |    |    |    | 永年   | 1970.1~2003.3所蔵    | 地域紙(郷土)   |
| 160   | 信州りらく           | 季刊 | ●  |    |     |    |    |    |    |    |    |    |    | 5    |                    | 情報誌(郷土)   |
| 161   | 新潮              | 月刊 | ○  |    |     |    |    |    |    |    |    |    |    | 永年   |                    | 文学・文芸総合   |
| 162   | 新潮45            | 月刊 | ○  |    |     |    |    |    |    |    |    |    |    | 5    |                    | 読み物       |
| 163   | SKYWARD(国内線)    | 月刊 |    |    |     |    |    |    |    | ●  |    |    |    | (2)  |                    | 航空        |
| 164   | SKYWARD(国際線)    | 月刊 |    |    |     |    |    |    |    | ●  |    |    |    | (2)  |                    | 航空        |
| 165   | スキージャーナル        | 月刊 |    | ○  |     |    |    |    |    |    |    |    |    | (2)  |                    | スポーツ      |
| 166   | SCREEN(スクリーン)   | 月刊 | ○  |    |     |    |    |    |    |    |    | ○  |    | 5(2) |                    | 芸能・映画     |
| ◇ 167 | すてきな奥さん         | 月刊 |    | ○  |     |    |    |    | ○  |    |    |    | ○  | (2)  | 2014. 5休刊          | 婦人誌       |
| 168   | すてきにハンドメイド      | 月刊 | ○  | ○  |     |    |    |    |    | ○  |    |    |    | (2)  |                    | 婦人誌       |
| 169   | STORY(ストーリー)    | 月刊 |    |    |     |    |    |    |    |    |    |    | ○  | (1)  |                    | 婦人誌       |
| ◇ 170 | 素晴らしい一日         | 月刊 |    |    |     |    |    |    |    | ○  |    |    |    | (2)  | 2014.4休刊           | 家庭医学      |
| 171   | すばる             | 月刊 | ○  |    |     |    |    |    |    |    |    |    |    | 5    |                    | 文学・文芸総合   |
| 172   | SUM A InOSEKKEI | 隔月 |    |    |     |    |    |    |    |    |    | ○  |    | (5)  |                    | 文学・文芸総合   |
| ◇ 173 | 星星峡             | 月刊 |    |    |     |    |    |    |    |    |    | ●  |    | (5)  | 2013.11休刊          | 文学        |
| 174   | 世界              | 月刊 | ○  |    |     |    |    |    |    |    |    |    |    | 永年   | 1946. 1~ *         | 総合誌       |
| 175   | 正論              | 月刊 | ○  |    |     |    |    |    |    |    |    |    |    | 2    |                    | 総合誌       |
| ◇ 176 | SEDA(セダ)        | 月刊 |    |    |     |    |    |    | ○  |    |    |    |    | (2)  | 2013.4受入中止         | 婦人誌       |
| ◇ 177 | 宣伝会議            | 月2 | ○  |    |     |    |    |    |    |    |    |    |    | 2    | 2010.3休刊           | 広告・宣伝     |
| ◆ 178 | 川柳しなの           | 月刊 | ●  |    |     |    |    |    |    |    |    |    |    | 永年   | 1937.1~2005.9廃刊    | 俳句(郷土)    |
| 179   | 壮快              | 月刊 | ○  |    |     |    |    |    |    |    |    |    |    | 2    |                    | 家庭医学      |
| 180   | ターザン(TARZAN)    | 月2 |    |    |     |    |    |    |    |    |    | ○  |    | (1)  |                    | 暮らし       |
| 181   | TIME            | 週刊 | ○  |    |     |    |    |    |    |    |    |    |    | 2    | 2013.4~            | 一般週刊誌     |
| ◆ 182 | 太陽              | 月刊 | ○  |    |     |    |    |    |    |    |    |    |    | 永年   | 1968.4~1994.3      | 総合誌       |
| 183   | ダイヤモンド・ザイ       | 月刊 |    |    |     |    |    |    |    | ○  |    | ○  |    | (2)  | 波田は1年保存            | 経済・経営     |
| 184   | 岳               | 月刊 | ●  |    |     |    |    |    |    |    |    |    |    | 永年   | 1978. 4~           | 俳句(郷土)    |
| ◇ 185 | 旅               | 隔月 | ○  |    |     |    |    |    |    |    |    |    |    | 2    | 2012.3休刊           | 旅行・観光     |
| 186   | 旅の手帖            | 月刊 | ○  |    |     |    |    |    |    |    |    |    |    | 2    |                    | 旅行誌       |
| 187   | ダ・ヴィンチ          | 月刊 | ○  |    |     |    |    |    |    |    |    | ○  |    | 5(1) |                    | 出版情報・書評   |
| 188   | 食べようび           | 月刊 |    | ○  |     |    |    |    |    |    |    | ○  |    | 2    |                    | 料理・栄養     |
| 189   | たまごクラブ          | 月刊 | ○  |    |     |    |    |    |    |    |    |    |    | 2    |                    | 育児・家庭教育   |
| 190   | ためしてガッテン        | 季刊 |    |    |     |    |    |    | ○  | ○  |    |    |    | (2)  |                    | 暮らし       |
| 191   | 短歌研究            | 月刊 | ○  |    |     |    |    |    |    |    |    |    |    | 永年   | 1951. 1~           | 短歌        |
| 192   | DANCYU(ダンチュウ)   | 月刊 | ○  |    |     |    |    |    |    |    |    | ○  |    | 2(1) |                    | 料理・栄養     |
| 193   | 地域文化            | 季刊 | ●  |    |     |    |    |    |    |    |    |    |    | 永年   | 1989. 7~           | 地域誌(郷土)   |
| 194   | 中央公論            | 月刊 | ○  |    |     |    |    |    |    |    |    |    |    | 永年   | 1933. 5~           | 総合誌       |
| 195   | ちくま             | 月刊 |    |    |     |    |    |    |    |    |    | ●  |    | (5)  |                    | 文芸        |
| 196   | ちやぐりん           | 月刊 |    |    |     |    |    |    |    | ○  |    |    |    | (2)  |                    | 児童        |
| 197   | CHANTO          | 月刊 |    | ○  |     |    |    |    | ○  |    |    |    | ○  | (2)  | 2014. 7~           | 婦人誌       |
| 198   | 潮音              | 月刊 | ●  |    |     |    |    |    |    |    |    |    |    | 永年   | 1923. 1~           | 短歌        |
| 199   | CHINTAI(チンタイ)   | 月刊 | ●  | ●  |     |    |    |    |    |    |    |    |    | 1    |                    | 不動産情報(郷土) |
| 200   | 露草              | 月刊 | ●  |    |     |    |    |    |    |    |    |    |    | 10   |                    | 短歌(郷土)    |
| 201   | つり人             | 月刊 | ○  |    |     |    |    |    |    |    |    |    |    | 2    |                    | アウトドア     |
| ◇ 202 | テアトロ            | 月刊 | ○  |    |     |    |    |    |    |    |    |    |    | 5    | 2011.4受入中止         | 芸能・映画     |
| 203   | Discover Japan  | 月刊 |    |    |     |    |    | ○  |    |    |    |    |    | (2)  |                    | 総合誌       |
| 204   | DECENT(ディーセント)  | 隔月 | ●  |    |     |    |    |    |    |    |    |    |    | 永年   | 2012.4~            | 地域誌(郷土)   |
| 205   | 鉄道ジャーナル         | 月刊 |    | ○  |     |    |    |    |    |    |    |    |    | (2)  |                    | 鉄道        |
| ◇ 206 | テニスジャーナル        | 隔月 | ○  |    |     |    |    |    |    |    |    |    |    | 2    | 2010. 9休刊          | スポーツ      |

| 番号    | 書名               | 発行  | 中央 | 南部 | あがた | 西部 | 寿台 | 本郷 | 中山 | 島内 | 空港 | 波田 | 梓川 | 保存年   | 保存状態                               | 分野             |
|-------|------------------|-----|----|----|-----|----|----|----|----|----|----|----|----|-------|------------------------------------|----------------|
| 207   | テニスマガジン          | 月刊  | ○  |    |     |    |    |    |    |    |    |    |    | 2     |                                    | スポーツ           |
| 208   | DVD&ブルーレイで一た     | 月刊  | ○  |    |     |    |    |    |    |    |    |    |    | 2     |                                    | 映像             |
| 209   | 天然生活             | 月刊  |    |    |     |    |    | ○  |    |    |    |    | ○  | (2)   | 2012.6～                            | 暮らし            |
| 210   | 陶遊               | 隔月  |    |    |     | ○  |    |    |    |    |    |    |    | (2)   | 2014.5～                            | 陶芸             |
| ◇ 211 | 東洋経済統計月報         | 月刊  | ○  |    |     |    |    |    |    |    |    |    |    | 永年    |                                    | 経済・経営          |
| 212   | 図書               | 月刊  |    |    |     |    |    |    |    |    |    | ●  |    | (5)   |                                    | 文芸             |
| 213   | 図書館界             | 隔月  | ○  |    |     |    |    |    |    |    |    |    |    | 永年    |                                    | 出版・読書・図書館      |
| 214   | 図書館雑誌            | 月刊  | ○  |    |     |    |    |    |    |    |    |    |    | 永年    | 1929.～欠本有 総索引は明治40～大正15 R010ニ M1に有 | 出版・図書館         |
| 215   | 特許研究             | 年2回 | ●  |    |     |    |    |    |    |    |    |    |    | 2     |                                    | 発明・特許          |
| 216   | 飛ぶ教室             | 季刊  | ○  |    |     |    |    |    |    |    |    |    |    | 永年    |                                    | 児童文学           |
| ◇ 217 | Nao Four Seasons | 季刊  | ○  |    |     |    |    |    |    |    |    |    |    | 永年(2) | 2010.秋休刊                           | 地域誌(郷土)        |
| ◆ 218 | ナオ(NaO)          | 月2回 | ○  |    |     |    |    |    |    |    |    |    |    | 永年    | 1994.9～2008.4終刊                    | 地域誌(郷土)        |
| 219   | 長野県の気象・地震概況      | 月刊  | ●  |    |     |    |    |    |    |    |    |    |    | 永年    | 1990.1～                            | 地球・宇宙科学(郷土)    |
| 220   | ナガノの家            | 年2回 |    | ○  |     |    |    |    |    |    |    |    |    | (2)   |                                    | 建築             |
| 221   | ナショナルジオグラフィック日本版 | 月刊  | ○  |    |     |    |    |    |    |    |    |    |    | 5     |                                    | 総合誌            |
| 222   | 波                | 月刊  |    |    |     |    |    |    |    |    |    | ●  |    | (5)   |                                    | 文芸             |
| 223   | ニコプチ             | 月刊  |    | ○  |     |    |    |    |    |    |    |    |    | (2)   |                                    | ファッション         |
| 224   | Number(ナンバー)     | 隔週  |    | ○  |     |    |    |    |    |    |    | ○  |    | (2)   |                                    | スポーツ           |
| 225   | nicola(ニコラ)      | 月刊  |    |    |     |    | ○  |    |    |    |    |    |    | (2)   |                                    | ローティーン向けファッション |
| 226   | 日経WOMAN          | 月刊  | ○  |    |     |    |    |    |    |    |    |    | ○  | 2     |                                    | 婦人誌            |
| 227   | 日経エンタテインメント      | 月刊  |    | ○  |     |    |    |    |    |    |    | ○  |    | (2)   | 波田は1年保存                            | 生活情報           |
| 228   | 日経おとなのOFF        | 月刊  |    | ○  |     |    |    |    |    |    | ○  |    |    | (2)   |                                    | 総合誌            |
| ◇ 229 | 日経サイエンス          | 月刊  |    |    |     |    |    |    |    |    |    |    | ○  | (2)   | 2014.3受入中止                         | 自然科学           |
| 230   | 日経TRENDY         | 月刊  |    | ○  |     |    |    |    |    |    |    | ○  |    | (2)   |                                    | 経済・経営          |
| 231   | 日経Health         | 月刊  |    |    |     | ○  |    |    | ○  |    |    |    |    | (2)   |                                    | 家庭医学           |
| 232   | 日経PC21           | 月刊  | ○  | ○  |     |    |    |    |    |    |    |    |    | 2     |                                    | コンピュータ         |
| ◇ 233 | 日経Health premie  | 季刊  |    |    |     |    | ○  |    |    |    |    |    |    | (2)   | .2013.冬号休刊                         | 家庭医学           |
| ◇ 234 | 日経PCビギナーズ        | 月刊  |    |    | ○   | ○  |    |    |    |    |    |    |    | (2)   | 2013.10休刊                          | コンピュータ         |
| 235   | 日経ビジネス           | 週刊  |    |    |     |    |    |    |    |    |    | ○  |    | (2)   |                                    | 経済             |
| 236   | 日経マネー            | 月刊  | ○  |    |     |    | ○  |    |    |    |    |    |    | 2     |                                    | 生活情報           |
| 237   | nd               | 季刊  |    |    |     |    |    |    | ○  |    |    |    |    | (2)   |                                    | 情報誌            |
| 238   | 日本カメラ            | 月刊  | ○  |    |     |    |    |    |    |    |    |    |    | 5     |                                    | 写真・カメラ         |
| 239   | 日本児童文学           | 隔月  | ○  |    |     |    |    |    |    |    |    |    |    | 5     |                                    | 文学・文芸総合        |
| ◇ 240 | NEWSWEEK(英語版)    | 週刊  | ○  |    |     |    |    |    |    |    |    |    |    | 2     | 2012.12紙媒体廃止                       | 一般週刊誌          |
| 241   | NEWSWEEK(日本版)    | 週刊  | ○  |    |     |    |    |    |    |    |    |    |    | 2     |                                    | 一般週刊誌          |
| 242   | NEWTON(ニュートン)    | 月刊  | ○  | ○  |     |    |    |    |    |    |    |    |    | 5(2)  |                                    | 自然科学一般         |
| ◇ 243 | ニューハウス           | 月刊  | ○  |    |     |    |    |    |    |    |    |    |    | 5     | 2007.10休刊                          | 住居・インテリア       |
| 244   | のびのび子育て          | 月刊  |    |    |     |    |    |    |    | ○  |    |    |    | (2)   |                                    | 育児・家庭教育        |
| 245   | ノジュール            | 月刊  |    |    |     | ○  |    |    |    |    |    |    |    | (2)   |                                    | 旅・暮らし          |
| 246   | non・no(ノンノ)      | 月刊  |    |    |     | ○  |    |    |    |    |    | ○  |    | (2)   |                                    | 婦人誌            |
| 247   | 俳句               | 月刊  | ○  |    |     |    |    |    |    |    |    |    |    | 5     |                                    | 俳句             |
| 248   | 俳句界              | 月刊  |    | ●  |     |    |    |    |    |    |    |    |    | (2)   |                                    | 俳句             |
| ◇ 249 | 俳句研究             | 季刊  | ○  |    |     |    |    |    |    |    |    |    |    | 5     | 2011.9休刊                           | 俳句             |
| 250   | BAILA(バイラ)       | 月刊  |    |    | ○   |    |    |    |    |    |    |    |    | (2)   |                                    | 婦人誌            |
| 251   | バドミントン・マガジン      | 月刊  |    |    |     |    |    |    |    |    |    |    |    | (2)   |                                    |                |
| 252   | Hanako           | 月2回 |    |    |     |    |    |    |    |    |    |    | ○  | (2)   | 2012.4/26～                         | 婦人誌            |
| 253   | 母の友              | 月刊  | ○  |    |     |    |    |    |    |    |    |    |    | 5     |                                    | 育児・家庭教育        |
| 254   | 25ans(ヴァンサンカン)   | 月刊  | ○  |    |     |    |    |    |    |    |    |    |    | 2     |                                    | 婦人誌            |
| 255   | 万像               | 月刊  | ●  |    |     |    |    |    |    |    |    |    |    | 永年    | 2002.4～ 特別貸出                       | 俳句             |
| 256   | 判例時報             | 旬刊  | ○  |    |     |    |    |    |    |    |    |    |    | 永年    | 2000. 2～                           | 法学・政治学         |
| 257   | 判例タイムズ           | 月刊  | ○  |    |     |    |    |    |    |    |    |    |    | 永年    | 2000. 2～                           | 法学・政治学         |
| 258   | BISE             | 季刊  |    |    |     |    |    |    |    |    |    |    | ○  | (2)   | 2012.6～                            | 家庭園芸           |



| 番号  | 書名                    | 発行       | 中央 | 南部 | あがた | 西部 | 寿台 | 本郷 | 中山 | 島内 | 空港 | 波田 | 梓川 | 保存年   | 保存状態            | 分野          |
|-----|-----------------------|----------|----|----|-----|----|----|----|----|----|----|----|----|-------|-----------------|-------------|
| 259 | ヒムロ                   | 月刊       | ●  |    |     |    |    |    |    |    |    |    |    | 10    |                 | 短歌(郷土)      |
| 260 | PEAKS(ピークス)           | 月刊       | ○  |    |     |    |    |    |    |    |    |    |    | 5     | 2013.4～         | アウトドア       |
| 261 | BE-PAL(ビーパル)          | 月刊       |    | ○  |     |    |    |    |    |    |    | ○  |    | (2)   |                 | アウトドア       |
| 262 | BT(美術手帖)              | 月刊       | ○  |    |     |    |    |    |    |    |    |    |    | 永年    | 1962.1～         | 芸術・美術       |
| 263 | ひよこクラブ                | 月刊       | ○  |    |     |    |    |    |    |    |    |    |    | 2     |                 | 育児・家庭教育     |
| 264 | 日和                    | 月刊       |    |    |     |    |    |    |    |    |    | ●  |    | (1)   |                 | 総合誌         |
| 265 | FINE BOYS             | 月刊       | ○  |    |     |    |    |    |    |    |    |    |    | 2     |                 | 男性誌         |
| 266 | FIGARO voyage         | 隔月       | ○  |    |     |    |    |    |    |    |    |    |    | 2     |                 | 旅行誌         |
| 267 | Fishing Café          | 季刊       |    |    |     |    |    |    |    |    |    |    | ●  | (2)   | 2012.春号～        | 趣味          |
| ◇   | 268                   | FLIX     | 月刊 |    | ○   |    |    |    |    |    |    |    |    | 5(2)  | 2011.4受入中止      | 芸能・映画       |
| 269 | 婦人画報                  | 月刊       | ○  |    |     |    | ○  |    |    |    |    |    |    | 2     |                 | 婦人誌         |
| 270 | 婦人公論                  | 月2回      | ○  | ○  |     |    |    |    |    |    |    |    |    | 2     |                 | 婦人誌         |
| 271 | 婦人之友                  | 月刊       | ○  |    |     |    |    |    |    |    |    |    |    | 2     |                 | 婦人誌         |
| 272 | 武道                    | 月刊       |    |    |     |    |    |    |    |    |    |    | ●  | (2)   | 2012.4～         | スポーツ        |
| 273 | プラスワンリビング             | 季刊       |    |    |     |    |    |    |    |    |    |    | ○  | (2)   | 2012.6～         | 住居・インテリア    |
| 274 | BRUTUS(ブルータス)         | 月2回      |    |    |     |    |    | ○  |    |    |    |    |    | (2)   |                 | 総合誌         |
| 275 | プレジデント                | 月2回      | ○  |    |     |    |    |    |    |    |    | ○  |    | 2     |                 | 経営・経済       |
| 276 | プレジデントファミリー           | 月刊       | ○  |    |     |    |    |    |    |    |    | ○  |    | 2     |                 | 生活・情報       |
| 277 | 文学界                   | 月刊       | ○  |    |     |    |    |    |    |    |    |    |    | 永年    | 1954.1～         | 文学・文芸総合     |
| 278 | 文学                    | 隔月       | ○  |    |     |    |    |    |    |    |    |    |    | 永年    | 1931.1～         | 文学・文芸総合     |
| 279 | 文藝                    | 季刊       |    |    |     |    |    |    |    |    |    |    | ○  | 永年    | 2012春号～         | 文芸          |
| 280 | 文芸春秋(本郷・空港はSPECIALのみ) | 月刊       | ○  | ○  | ○   |    | ○  | ○  |    |    | ○  | ○  |    | 永年(2) | 1938.11～波田は5年保存 | 文学・文芸総合     |
| ◇   | 281                   | 文章歩道     | 季刊 | ●  |     |    |    |    |    |    |    |    |    | 10    |                 | 文学・文芸総合(郷土) |
| ◇   | 282                   | ベストギア    | 月刊 |    |     |    |    |    |    | ○  |    |    |    | (2)   | 2013.10休刊       | 男性誌         |
| 283 | Baby-mo(ベビモ)          | 季刊       |    |    |     |    | ○  |    |    |    |    |    |    | (2)   |                 | 育児・家庭教育     |
| 284 | VERY(ベリイ)             | 月刊       |    |    |     |    | ○  |    |    |    |    |    |    | (2)   |                 | 婦人誌         |
| 285 | Pen(ペン)               | 月2回      |    |    |     |    |    |    |    |    |    | ○  |    | (2)   |                 | 生活情報        |
| 286 | VOICE(ボイス)            | 月刊       | ○  |    |     |    |    |    |    |    |    |    |    | 5     |                 | 読み物         |
| 287 | 法律時報                  | 月刊       | ○  |    |     |    |    |    |    |    |    |    |    | 永年    |                 | 法学・政治学      |
| 288 | 法令解説資料総覧              | 月刊       | ○  |    |     |    |    |    |    |    |    |    |    | 永年    | 1988.3～         | 法学・政治学      |
| 289 | VOCE(ボーチェ)            | 月刊       | ○  |    |     |    |    |    |    |    |    |    |    | 2     |                 | 理美容         |
| ◆   | 290                   | 穂高       | 月刊 | ●  |     |    |    |    |    |    |    |    |    | 永年    | 1973.6～2007.3廃刊 | 俳句(郷土)      |
| 291 | 炎芸術                   | 季刊       |    |    |     | ○  |    |    |    |    |    |    |    | (2)   |                 | 陶芸          |
| 292 | 本                     | 月刊       |    |    |     |    |    |    |    |    |    | ●  |    | (5)   |                 | 文芸          |
| 293 | 本の雑誌                  | 月刊       | ○  |    |     |    |    |    |    |    |    |    | ○  | 5(2)  |                 | 出版・図書館      |
| 294 | 毎日が発見                 | 月刊       |    | ○  |     |    |    |    |    |    |    |    |    | (2)   |                 | 暮らし         |
| 295 | Mac Fan(マックファン)       | 月刊       | ○  |    |     |    |    |    |    |    |    |    |    | 2     |                 | コンピュータ      |
| 296 | Mart(マート)             | 月刊       |    |    |     | ○  |    |    |    | ○  |    |    |    | (2)   |                 | 婦人誌         |
| ◆   | 297                   | 学びのいっば   | 月刊 | ○  |     |    |    |    |    |    |    |    |    | 永年    | 2002.8～10       | 資格          |
| ◆   | 298                   | ままLaぱぱLa | 季刊 | ○  |     |    |    |    |    |    |    |    |    | 永年    | 200.冬～2003.冬    | 家庭教育        |
| 299 | Marisol(マリソル)         | 月刊       |    |    |     |    |    | ○  |    |    |    |    |    | (2)   |                 | 婦人誌         |
| 300 | みすず                   | 月刊       |    |    |     |    |    |    |    |    |    |    | ●  | (2)   | 2012.5～         | 出版・図書館      |
| 301 | ミセス                   | 月刊       | ○  |    |     | ○  |    |    |    |    |    |    |    | 2     |                 | 婦人誌         |
| 302 | 未来山脈                  | 月刊       | ●  |    |     |    |    |    |    |    |    |    |    | 10    |                 | 短歌(郷土)      |
| 303 | みんなの図書館               | 月刊       | ○  |    |     |    |    |    |    |    |    |    |    | 永年    | 1979.8～         | 出版・図書館      |
| 304 | MUSICA(ムジカ)           | 月刊       |    |    |     |    |    |    |    | ○  |    |    |    |       | 2014.5～         | 音楽          |
| 305 | MEN'S EX              | 月刊       | ○  |    |     |    |    |    |    |    |    |    |    | 2     | 2012.5～         | 男性誌         |
| 306 | MEN'S CLUB            | 月刊       |    |    |     |    |    |    |    |    |    | ○  |    | (2)   |                 | 男性誌         |
| 307 | MEN'S JOKER           | 月刊       |    | ○  |     |    |    |    |    |    |    |    |    | (2)   |                 | 男性誌         |
| 308 | MORE(モア)              | 月刊       |    |    |     |    |    | ○  |    |    |    |    |    | (2)   |                 | 婦人誌         |
| 309 | 文字の大きな時刻表             | 年2回      |    |    | ○   |    |    | ○  |    |    | ○  |    |    | (2)   |                 | 時刻表         |
| 310 | モダンリビング               | 隔月       | ○  |    |     |    |    |    |    |    |    |    |    | 5     |                 | 住居・インテリア    |
| 311 | 野菜だより                 | 隔月       |    |    |     |    |    |    |    | ○  |    |    |    | (2)   | 2014.1～         | 家庭園芸        |
| 312 | やさいの時間                | 月刊       | ○  |    |     |    |    |    |    |    |    |    |    | 2     |                 | 家庭園芸        |

| 番号    | 書名           | 発行  | 中央  | 南部 | あがた | 西部 | 寿台 | 本郷 | 中山 | 島内 | 空港 | 波田 | 梓川 | 保存年  | 保存状態          | 分野      |
|-------|--------------|-----|-----|----|-----|----|----|----|----|----|----|----|----|------|---------------|---------|
| 313   | 山と溪谷         | 月刊  | ○   |    |     |    |    |    |    |    |    |    |    | 永年   | 1930.7～       | アウトドア   |
| ◆ 314 | やまなみ         | 隔月  | ●   |    |     |    |    |    |    |    |    |    |    | 10   | 2008.1寄贈終了    | 俳句(郷土)  |
| 315   | ゆうゆう         | 月刊  |     |    |     |    |    |    |    |    |    | ○  |    | (3)  |               | 暮らし     |
| 316   | ゆすりか         | 季刊  | ●   |    |     |    |    |    |    |    |    |    |    | 10   | 1999夏～ 欠本有    | 詩(郷土)   |
| 317   | ゆほびか         | 月刊  |     |    |     |    | ○  |    |    |    |    |    |    | (2)  | 2014.6～       | 家庭医学    |
| 318   | ユリイカ         | 月刊  | ○   |    |     |    |    |    |    |    |    |    |    | 5    |               | 読み物     |
| 319   | yomyom(ヨムヨム) | 季刊  |     |    |     |    |    |    |    |    | ○  |    |    | (2)  |               | 文学・文芸総合 |
| 320   | ランドネ         | 月刊  | ○   |    |     |    |    |    |    |    |    | ○  |    | 5(2) |               | アウトドア   |
| 321   | ランナーズ        | 月刊  |     |    |     |    |    |    |    |    |    | ○  |    | (2)  |               | スポーツ    |
| 322   | ランニングマガジクリアル | 月刊  |     |    |     |    |    |    |    |    | ○  |    |    | (2)  |               | スポーツ    |
| 323   | LEE(リー)      | 月刊  | ○   | ○  | ○   |    |    |    |    |    |    |    |    | 2    |               | 婦人誌     |
| ◇ 324 | リフォーム倶楽部     | 季刊  |     |    |     |    |    |    |    |    |    | ○  |    | (5)  | 2010春号から図書で受入 | 暮らし     |
| 325   | りんどう         | 月刊  | ●   |    |     |    |    |    |    |    |    |    |    | 永年   | 1962.7～       | 俳句(郷土)  |
| 326   | リンネル         | 月刊  |     |    |     |    |    |    |    |    |    | ○  |    | (2)  |               | 婦人誌     |
| ◇ 327 | 歴史学研究        | 月刊  | ○   |    |     |    |    |    |    |    |    |    |    | 5    | 2011.4受入中止    | 歴史・地理   |
| 328   | 歴史群像         | 隔月  | ○   |    |     |    |    |    |    |    |    |    |    | 5    |               | 歴史・地理   |
| 329   | 歴史人          | 月刊  |     |    |     |    |    |    |    |    |    |    | ○  | (2)  | 2012.5～       | 歴史      |
| 330   | 歴史読本         | 月刊  | ○   |    |     |    |    |    |    |    |    |    |    | 5    |               | 歴史・地理   |
| 331   | 歴史評論         | 月刊  | ○   |    |     |    |    |    |    |    |    |    |    | 5    |               | 歴史・地理   |
| 332   | レタスクラブ       | 月2回 | ○   |    |     |    | ○  |    |    |    |    |    |    | 2    |               | 料理・栄養   |
| 333   | ロケーションジャパン   | 隔月  |     | ○  |     |    |    |    |    |    |    |    |    | (2)  |               | 旅行・観光   |
| 334   | 和楽           | 月刊  |     |    |     |    |    |    |    |    |    | ○  |    | (2)  |               | 婦人誌     |
| 合計    |              | 購入  | 129 | 38 | 16  | 12 | 13 | 14 | 14 | 16 | 13 | 41 | 23 |      |               |         |
|       |              | 寄贈  | 26  | 2  | 0   | 0  | 0  | 0  | 0  | 0  | 4  | 7  | 4  |      |               |         |
| 総計    |              |     | 155 | 40 | 16  | 12 | 13 | 14 | 14 | 16 | 17 | 48 | 27 |      |               |         |

# 松本市図書館協議会

## 1 設置根拠等

- (1) 設置根拠 図書館法(昭和25年法律第118号)第14条の規定に基づき、  
松本市図書館条例(昭和39年条例第41号)第8条に規定
- (2) 設置年月日 昭和55年3月18日
- (3) 委員定数・現委員数 定数:10人以内、現委員数:8人
- (4) 現委員任期 平成26年10月30日から平成28年10月29日(2年間)

## 2 委員名簿(50音順)

| 氏名                 | 区分   | 所属団体・役職等            | 在任期間 |
|--------------------|------|---------------------|------|
| こまつ 規美子<br>小松 規美子  | 2号委員 | 松本市社会教育委員           | 3期目  |
| こんどう はるひこ<br>近藤 晴彦 | 6号委員 | 市議会教育民生委員長          | 1期目  |
| ささき ひとみ<br>佐々木 史美  | 3号委員 | ファミリーサポートセンター       | 2期目  |
| しのはら ゆみこ<br>篠原 由美子 | 4号委員 | 松本大学松商短期大学部教授       | 4期目  |
| とよしま さおり<br>豊嶋 さおり | 3号委員 | 松本地域子ども文庫・おはなしの会連絡会 | 3期目  |
| はんざわ まゆみ<br>榛澤 真弓  | 5号委員 |                     | 2期目  |
| やがさき みえ<br>矢ヶ崎 三重  | 3号委員 | 朗読ボランティアの会          | 2期目  |
| やまだ ゆきえ<br>山田 幸江   | 1号委員 | 松本市校長会(芝沢小学校長)      | 1期目  |

- 【委員の区分】1号委員:学校教育関係者  
2号委員:社会教育関係者  
3号委員:家庭教育の向上に資する活動を行う者  
4号委員:有識者  
5号委員:公募による市民  
6号委員:前各号に掲げるもののほか、教育委員会が必要と認める者

## 3 委員会開催状況(平成25年度)

第1回【平成26年2月17日(月)】

－議題－

- (1) 平成24年度事業概要について
- (2) 平成25年度図書館予算について
- (3) 平成25年度図書館運営について
- (4) 平成26年度図書館予算について
- (5) 学都松本子ども読書活動推進計画の策定について
- (6) 松本市図書館資料選定基準(案)について
- (7) 弁償基準(揭示案)について

まつもととしとしょうかん ばしよ かいかんようび じかん  
**松本市図書館の場所と開館曜日・時間**

**島内図書館**

開館日：  
火～日曜日  
時間：  
午前10時～午後5時



**本郷図書館**

開館日：  
火～日曜日  
時間：  
午前10時～午後5時



**梓川図書館**

開館日：  
火～日曜日  
時間：  
午前10時～午後6時



**中央図書館**

開館日：  
火～日曜日  
時間：  
・午前9時30分～午後7時(平日)  
・午前9時30分～午後5時(土・日・休日)



**波田図書館**

開館日：  
火～日曜日  
時間：  
・午前10時～午後7時(4月～11月の平日)  
・午前10時～午後5時(土日休日及び12月～3月)



**あがたの森図書館**

開館日：  
火～日曜日  
時間：  
・午前10時～午後7時(平日)  
・午前10時～午後5時(土・日曜日)



**西部図書館**

開館日：  
火～日曜日  
時間：  
・午前10時～午後6時(平日)  
・午前10時～午後5時(土・日曜日)



**中山文庫**

開館日：  
火～日曜日  
時間：  
午前10時～午後5時



**空港図書館**

開館日：  
火～日曜日  
時間：  
午前10時～午後5時



**南部図書館**

開館日：  
月・水～日曜日  
時間：  
・午前10時～午後10時(月・水～土曜日)  
・午前10時～午後5時(日曜日)



**寿台図書館**

開館日：  
火～日曜日  
時間：  
午前10時～午後5時

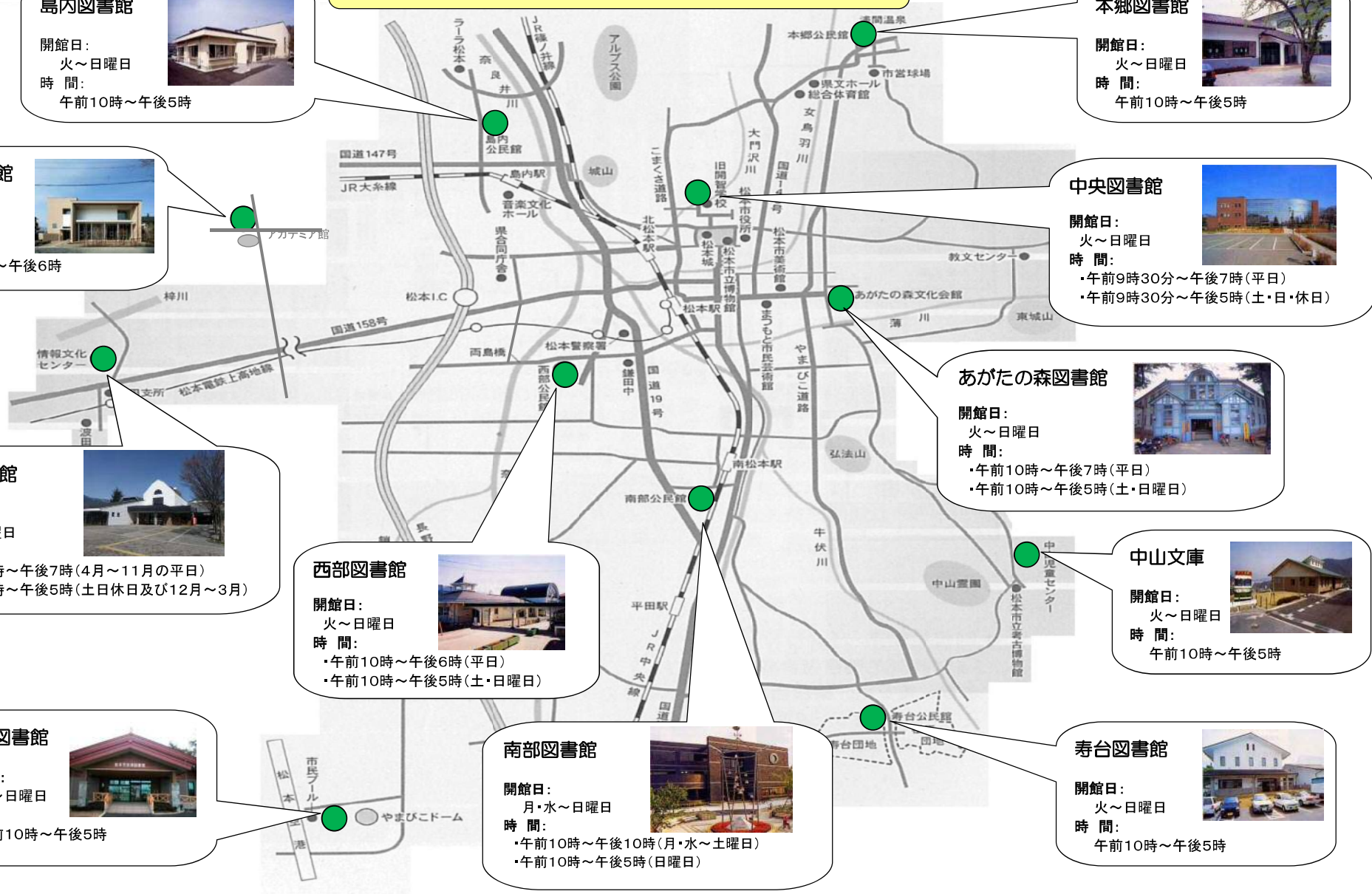



平成26年度 図書館概要

発行 2014年12月  
編集・発行／松本市中央図書館  
〒390-0861  
松本市蟻ヶ崎2丁目4番40号  
TEL 0263-32-0099  
FAX 0263-37-1148